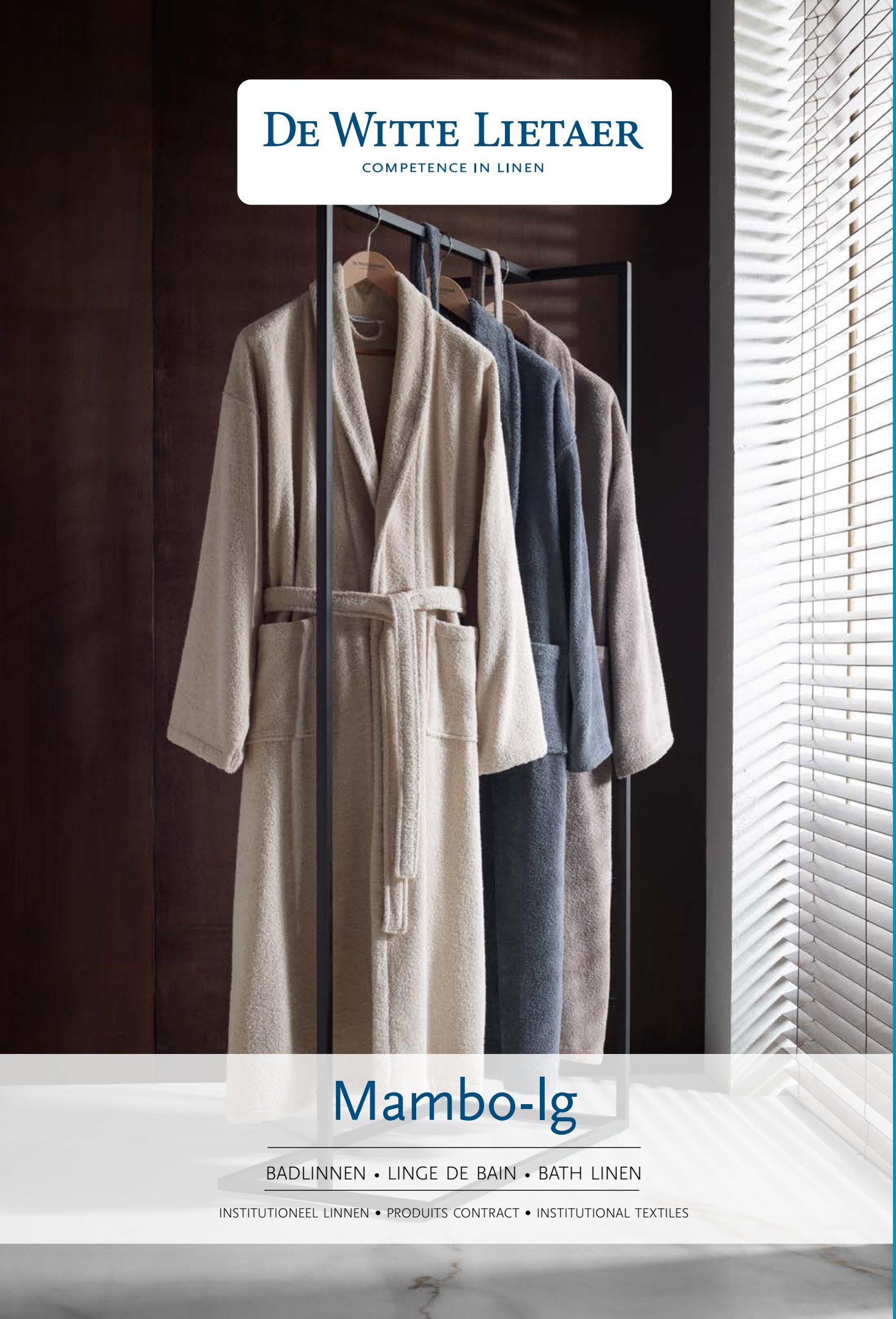

DE WITTE LIETAER

COMPETENCE IN LINEN

Mambo-lg

BADLINNEN • LINGE DE BAIN • BATH LINEN

INSTITUTIONEEL LINNEN • PRODUITS CONTRACT • INSTITUTIONAL TEXTILES

MAMBO | BADLINNEN • LINGE DE BAIN • BATH LINEN

INSTITUTIONEEL LINNEN • PRODUITS CONTRACT • INSTITUTIONAL TEXTILES

GARENSOORT - TYPE DE FIL - YARN TYPE

HANDDOEKEN - SERVIETTES DE BAIN - TOWELS:

enkeldraads lus
boucle simple
single pile

PERSONALISATIE - PERSONNALISATION - CUSTOMIZATION

my logo

personalisatie mogelijk: logo van de klant (met broderie)
personnalisation possible : logo du client (avec broderie)
possibility to order with embroidered logo

ONDERHOUD - ENTRETIEN - MAINTENANCE

industrieel te verwerken
traitement industriel
industrial washing

VERFPROCES - TEINTURE - DYEING PROCESS

kuipverf
indanthrène
vat dyed

stukverf
teint pièce
piece dyed

Technische data • Données techniques • Technical data

Mambo-lg

KWALITEIT - QUALITÉ - QUALITY: Mambo

GEWICHT - POIDS - WEIGHT
380 gsm

SAMENSTELLING - COMPOSITION - COMPOSITION
100 % katoen enkeldraads lus
100 % coton, boucle simple
100 % cotton, single pile

KLEURENPALET - PALETTE COULEURS - COLOUR RANGE
3 kleuren: birch beige, taupe 1084 en anthraciet
3 couleurs : birch beige, taupe 1084 et anthracite
3 colours: birch beige, taupe 1084 and anthracite

> Kleuren aangepast aan Imagine
> Couleurs assorties à Imagine
> Colors equal to Imagine

WASINSTRUCTIES - CONSEILS DE LAVAGE - WASH & CARE INSTRUCTIONS

BADJAS • PEIGNOIR • BATHROBE: MAMBO

OEKO-TEX®
CONFIDENCE IN TEXTILES
STANDARD 100
1604019 Centexbel
Tested for harmful substances.
www.oeko-tex.com/standard100

Productvoordelen • Avantages du produit • Product benefits

1. De badjas heeft een **LUXUEUZE AFWERKING**, met sjaalkraag en heeft een hoog draagcomfort; een uitstekende keuze als u op zoek bent naar een goede hotelbadjas. De badjas heeft een lengte van 138 cm, een uniseks pasvorm, 2 zakken en een losse ceintuur.
   Le peignoir a **UNE FINITION LUXUEUSE** .Son col châle est très confortable. C'est le produit idéal pour l'hôtellerie.
   Le peignoir est proposé en longueur de 138 cm avec une coupe unisexe 2 poches et une ceinture libre.
   The bathrobe **IS LUXURIOUSLY TAILORED** with a shawl collar and is comfortable to wear; an excellent choice when you are looking for a hotel bathrobe. The bathrobe has a length of 138 cm, a unisex fit, 2 hip pockets and a loose belt.

2. Mambo is **EEN COMFORTABELE BADJAS** die weinig weegt en zeer zacht aanvoelt.
   Mambo est **UN PEIGNOIR CONFORTABLE**, léger au un toucher très doux.
   Mambo is a **COMFORTABLE LIGHTWEIGHT ROBE** with a very soft touch.

3. De badjas Mambo heeft **EEN UITSTEKENDE PRIJS-KWALITEITSVERHOUDING**. Mambo voldoet aan de eisen van een **INTENSIEF PROFESSIONEEL GEBRUIK** en is getest voor industrieel onderhoud.
   Le peignoir Mambo présente **UN EXCELLENT RAPPORT QUALITÉ-PRIX**. C'est un article qui répond parfaitement aux exigences d'un **USAGE PROFESSIONNEL INTENSIF IL** est testé pour l'entretien industriel.
   The Mambo bathrobe offers excellent value for money. Mambo is a product fit **FOR PROFESSIONAL, INTENSIVE USE** and is suitable for industrial laundering.

Productgamma • Gamme de produits • Product range

AFGEWERKTE PRODUCTEN • PRODUITS FINIS • READY-MADE*			
DESSIN • DESSIN • DESIGN	MAAT EN LENGTE IN CM • DIMENSIONS ET LONGUEUR EN CM • MEASUREMENTS AND LENGTH IN CM	VERPAKKINGSAANTAL • CONDITIONNEMENT • TRADE UNIT PACKAGING	IN VOORRAAD • EN STOCK • IN STOCK
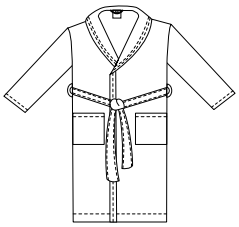	Badjas Mambo - Peignoir Mambo - Bathrobe Mambo: M, L, XL (138 cm)	1 stuk - pièce - piece	beschikbaar in birch beige, taupe 1084 en anthraciet - disponible en birch beige, taupe 1084 et anthracite - available in birch beige, taupe 1084 and anthracite

* Andere kleuren of maten zijn mogelijk, mits minimum orderhoeveelheid van 300 stuks en leveringstermijn.
Broderie mogelijk vanaf 24 stuks minimum
Sur étude spécifique, d'autres coloris ou tailles sont réalisables à partir d'une quantité minimale de 300 pièces (délais à préciser).
Broderie possible à partir de 24 pièces minimum
Other colours or sizes are possible, imposing a minimum production quantity of 300 pieces and lead times.
Embroiderie is possible from 24 pieces minimum

Kleurenkaart • carte des couleurs • Colours card

Birch beige

Taupe 1084

Anthracite

SINDS 1898 • DEPUIS 1898 • SINCE 1898

DE WITTE LIETAER INTERNATIONAL TEXTILES
Julien Cagniestraat 24 | B-8930 Lauwe | T + 32 (0) 56 43 02 11 | info@dwl.be | www.dwl.be

Ontwerp & lay-out: © De Witte Lietaer. Alle rechten voorbehouden. Niets uit deze opmaak mag gereproduceerd worden zonder de toestemming van De Witte Lietaer.
De kleuren weergegeven zijn pantone textiel kleuren die de echte kleur zo dicht mogelijk benaderen. Er kan een kleurverschil zijn doordat ze bekeken worden op scherm of gedrukt zijn.
Design & lay-out: © De Witte Lietaer. All rights reserved. No part of our designs may be reproduced without the prior permission of De Witte Lietaer.
The colours presented are pantone textile colours which match the real colours as close as possible however colours may vary due to the fact that they are printed or viewed on screen.
Contenu & mise en page: © De Witte Lietaer. Tous droits réservés. Aucune partie ne peut être reproduite sans l'autorisation de De Witte Lietaer Les couleurs représentées sont des pantone textiles qui s'approchent autant que possible des coloris réels; néanmoins les teintes peuvent varier du fait qu'elles sont imprimées ou visualisées sur écran.

DWL_Mambo_22V1_ 22759