INHALTSÜBERSICHT *CONTENT OVERVIEW*



Bodenelemente *Floor Elements* 1
Scharniere *Hinges* 2
Nutmuttern und -schrauben *T-Nuts and T-Bolts* 3
Verbindungstechnik *Connecting Systems* 4
Griffe und Verschlüsse *Handles and Latches* 5
Arbeitsplatzkomponenten *Components for Work Stations* 6
Gleiter und Rollen *Sliders and Rollers* 7
Fördertechnik *Conveyors* 8
Schutz- und Trennwandelemente *Enclosures, Guards, Partitions* 9
Flächenbefestigungen *Panel Fasteners* 10
Abdeckelemente *Cover Elements* 11
Kabelführungen *Cable Management* 12
Diverse Komponenten *Miscellaneous Components* 13
Rundrohrkomponenten *Tubular Frame Components* 14

	Universal-Kabelbinderblock	*Universal Cable Binding Block*	747
	Clip-Kabelbinder	*Clip Cable Binder*	748
	Kabelbinderblock	*Cable Binding Block*	749
	Kreuz-Kabelbinderblock	*Cross Cable Binding Block*	750
	Clip-Kabelbinder mit Hammer	*Clip Cable Binder with Hammer*	751
	Clip-Kabelbinder mit Hammer	*Clip Cable Binder with Hammer*	752
	Steck-Kabelbinder mit Hammer	*Snap-Cable-Binding with Hammer*	753
	Schnellverbinder	*Quick Connector*	754

UNIVERSAL-KABELBINDERBLOCK

Ausführung	Kunststoff PA, Nut 5-12
Beschreibung	zur Befestigung von Kabeln an einem Profil; Montage mittels Hammerkopfmutter o. ä.
Material	Kunststoff PA, glasfaserverstärkt
Farbe	schwarz
Liefereinheit	100 Stück
Extras	weitere Farben auf Anfrage
Hinweis	Hammermuttern ab Seite 293 f.

UNIVERSAL CABLE BINDING BLOCK

Model	*Plastic PA, slot 5-12*
Description	*To secure cables to aluminum profiles; to be mounted with a hammer nut*
Material	*Plastic PA, glass fiber reinforced*
Color	*Black*
Pack Quantity	*100 pieces*
Specials	*Other colors on request*
Tip	*Hammer nuts from page 293 et seq.*

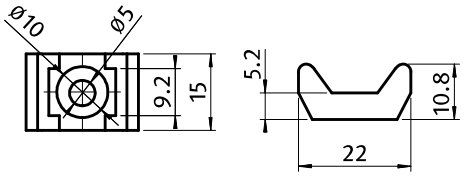





Universal-Kabelbinderblock *Universal Cable Binding Block*	Gewicht [g] *Weight [g]*	Teil-Nr. *Part #*
	1.6	093059

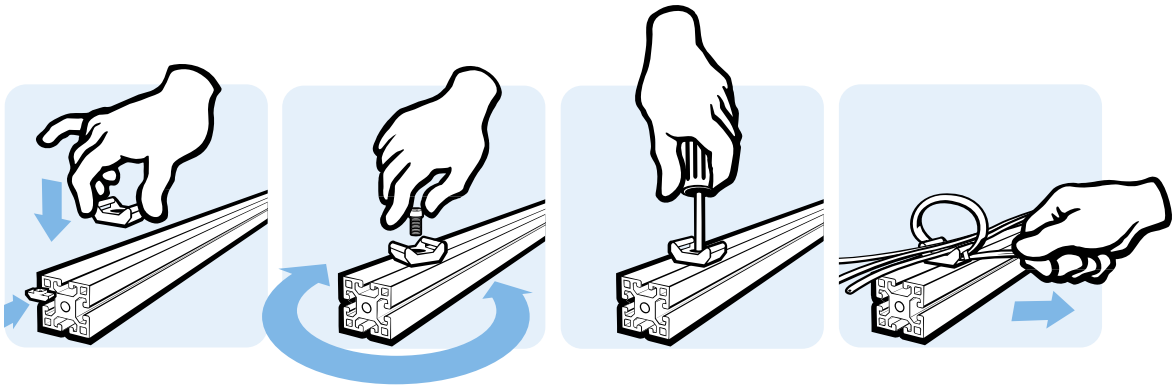

CLIP-KABELBINDER

Ausführung	2 Kammern
Beschreibung	zur Befestigung von Kabeln ohne zusätzlichen Kabelbinder, wiederverschließbar
Material	Clip: Kunststoff PA Gummi: FPM 70
Farbe	schwarz
Befestigung	vorderseitig mit Linsen- oder Zylinderschrauben M4
Liefereinheit	10 Stück
Extras	elektrostatisch entladend, weitere Größen, weitere Farben auf Anfrage

CLIP CABLE BINDER

Model	*2 chambers*
Description	*To fix cables without the need for cable ties, can be opened and closed again*
Material	*Clip: Plastic PA* *Rubber: FPM 70*
Color	*Black*
Fastening	*From the front, using M4 lens or socket head screws*
Pack Quantity	*10 pieces*
Specials	*electrostatically discharging, other sizes,other colors on request*

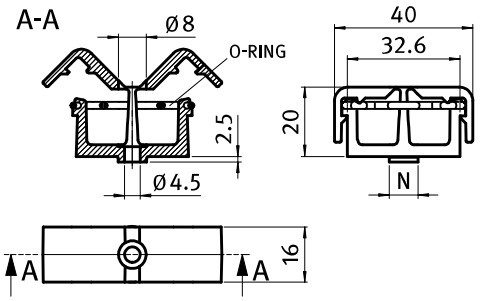





Clip-Kabelbinder *Clip Cable Binder*	N	Gewicht [g] *Weight [g]*	Teil-Nr. *Part #*
		7.0	093401
	8	7.0	093401N08
	10	7.0	093401N10

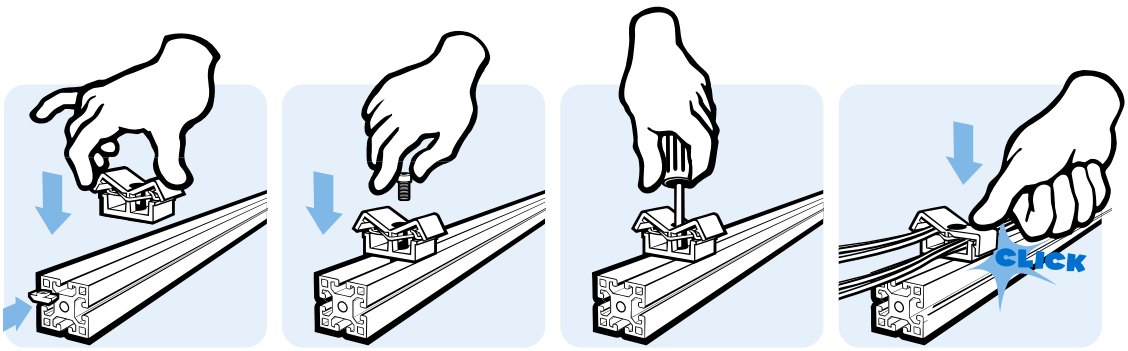

KABELBINDERBLOCK

Ausführung	Kunststoff PA, Nut 8, 10
Beschreibung	zur Befestigung von Kabeln an einem Profil; Montage mittels einer Vierteldrehung in der Nut
Material	Kabelbinderblock: Kunststoff PA, glasfaserverstärkt Velcro®-Klettband: Kunststoff PE (Haken), Kunststoff PA (Velours)
Farbe	schwarz
Liefereinheit	100 Stück
Extras	individueller Hammer, weitere Farben auf Anfrage

CABLE BINDING BLOCK

Model	*Plastic PA, slot 8, 10*
Description	*To secure cables to aluminum profiles; can be mounted into the slot by a quarter turn*
Material	*Cable binding block:* *Plastic PA, glass fiber reinforced* *Velcro® strip:* *Plastic PE (hook), Plastic PA (loop)*
Color	*Black*
Pack Quantity	*100 pieces*
Specials	*Customized hammer, other colors on request*

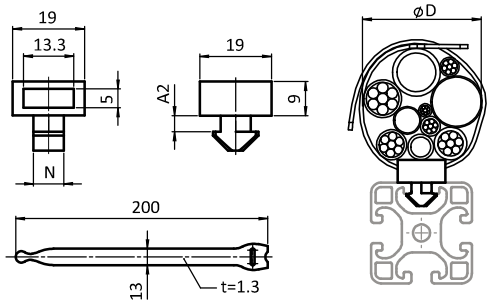



Kabelbinderblock *Cable Binding Block*	A2 (Profil) [mm] *A2 (Profile) [mm]*	N	Ø D [mm]	Gewicht [g] *Weight [g]*	Profil *Profile*	Teil-Nr. *Part #*
	4.3 (4.5)	8		3.3	I	093054
	4.4 (4.5)	8		3.5	I	093051
	1.8 (2.2)	8		3.4	B	093058
	5.9 (6.0)	10		4.0	B	093050
inklusive Velcro®-Klettband *With Velcro® strip*	4.3 (4.5)	8	≤ 50	5.0	I	093054S03
	5.9 (6.0)	10	≤ 50	5.7	B	093050S03

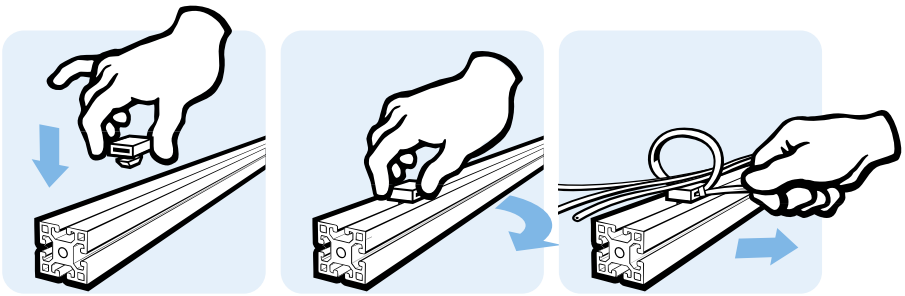

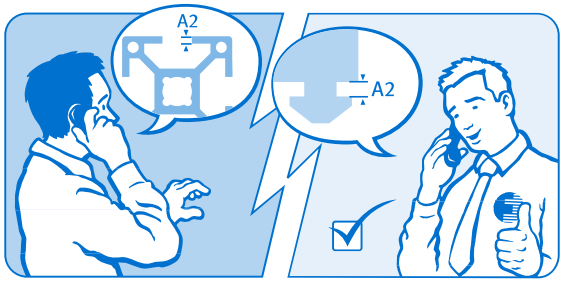

12

KREUZ-KABELBINDERBLOCK

Ausführung	Kunststoff PA, Nut 8, 10
Beschreibung	zur Befestigung von Kabeln sowohl längs als auch quer zum Profil; Montage mittels einer Vierteldrehung in der Nut
Material	Kabelbinderblock: Kunststoff PA, glasfaserverstärkt Velcro®-Klettband: Kunststoff PE (Haken), Kunststoff PA (Velour)
Farbe	schwarz
Liefereinheit	100 Stück
Extras	individueller Hammer, weitere Farben auf Anfrage

CROSS CABLE BINDING BLOCK

Model	*Plastic PA, slot 8, 10*
Description	*To secure cables to aluminum profilesin two directions; can be mounted into the slot by a quarter turn*
Material	*Cable binding block:* *Plastic PA, glass fiber reinforced* *Velcro® strip:* *Plastic PE (hook), Plastic PA (loop)*
Color	*Black*
Pack Quantity	*100 pieces*
Specials	*Customized hammer, other colors on request*

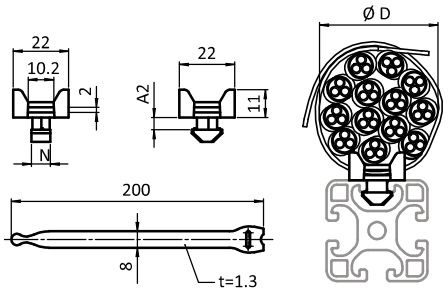





Kreuz-Kabelbinderblock *Cross Cable Binding Block*	A2 (Profil) [mm] *A2 (Profile) [mm]*	D [mm]	N	Gewicht [g] *Weight [g]*	Profil *Profile*	Teil-Nr *Part#*
	4.4 (4.5)		8	3.8	I	**093254**
	4.6 (4.5)		8	4.0	I	**093251**
	2.1 (2.2)		8	3.6	B	**093258**
	5.8 (6.0)		10	4.4	B	**093249**
inklusive Velcro®-Klettband *With Velcro® strip*	4.4 (4.5)	≤ 50	8	5.5	I	**093254S03**
	5.8 (6.0)	≤ 50	10	6.1	B	**093249S03**

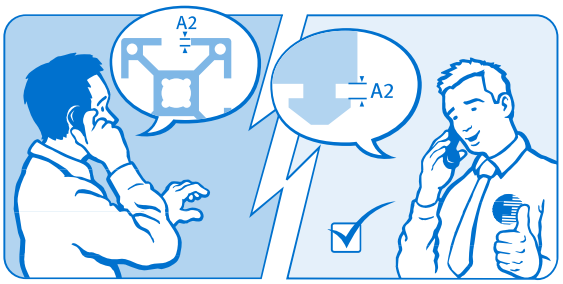

CLIP-KABELBINDER MIT HAMMER

Ausführung	2 Kammer Kabel- und Schlauchhalter
Beschreibung	zur Befestigung von Kabeln ohne zusätzlichen Kabelbinder, wiederverschließbar; Montage mittels einer Vierteldrehung in der Nut
Material	Clip: Kunststoff PA Gummi: FPM 70
Farbe	schwarz
Liefereinheit	10 Stück
Extras	individueller Hammer, weitere Farben auf Anfrage

CLIP CABLE BINDER WITH HAMMER

Model	*2 chamber fixation for cables and tubes*
Description	*To fix cables without the need for cable ties, can be opened and closed again; can be mounted into the slot by a quarter turn*
Material	*Clip: Plastic PA* *Rubber: FPM 70*
Color	*Black*
Pack Quantity	*10 pieces*
Specials	*Customized hammer, other colors on request*

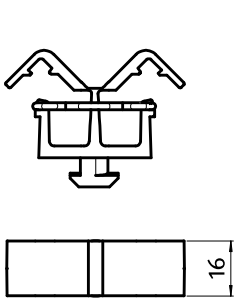

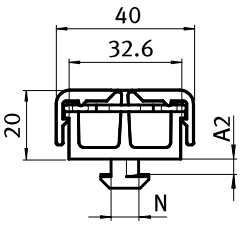





Clip-Kabelbinder mit Hammer *Clip Cable Binder with Hammer*	A2 (Profil) [mm] *A2 (Profile) [mm]*	N	Gewicht [g] *Weight [g]*	Profil *Profile*	Teil-Nr. *Part #*
	1.8 (1.8)	5	7.0	I	093407N05
	2.2	6.5	7.0		093408N6,5
	4.0	8	6.9		093405N08
	4.5 (4.5)	8	7.0	I	093402N08
	2.0 (2.2)	8	7.0	B	093403N08
	5.9 (6.0)	10	7.2	B	093406N10

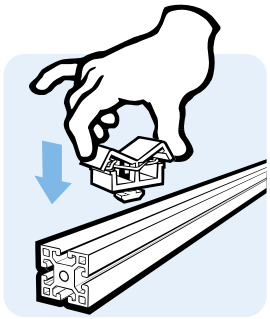

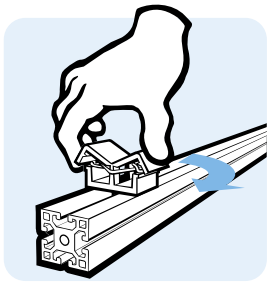

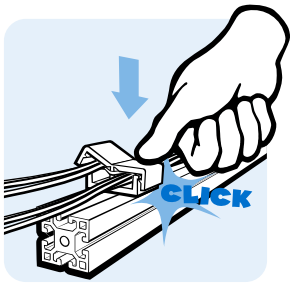

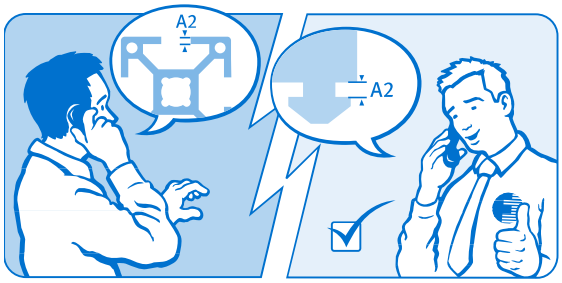

CLIP-KABELBINDER MIT HAMMER

CLIP CABLE BINDER WITH HAMMER

Ausführung	1 Kammer	***Model***	*1 chamber*
Beschreibung	zur Befestigung von Kabeln ohne zusätzlichen Kabelbinder, wiederverschließbar; Montage mittels einer Vierteldrehung in der Nut	***Description***	*To fix cables without the need for cable ties, can be opened and closed again; can be mounted into the slot by a quarter turn*
Material	Kunststoff PA	***Material***	*Plastic PA*
Farbe	schwarz	***Color***	*Black*
Liefereinheit	10 Stück	***Pack Quantity***	*10 pieces*

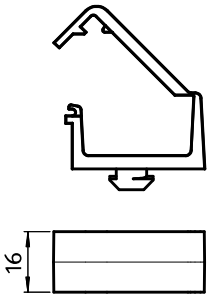

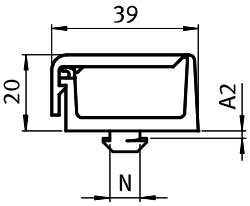



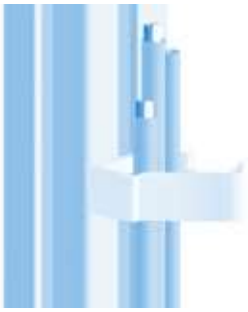

Clip-Kabelbinder mit Hammer *Clip Cable Binder with Hammer*	A2 (Profil) [mm] *A2 (Profile) [mm]*	N	Gewicht [g] *Weight [g]*	Profil *Profile*	Teil-Nr. *Part #*
	1.6 (1.8)	5	7.0	I	093510N05
	2.2	6.5	7.0		093512N6,5
	2.0 (2.0)	8	7.0	B	093504N08
	4.5 (4.5)	8	7.0	I	093505N08
	5.9 (6.0)	10	7.0	B	093506N10

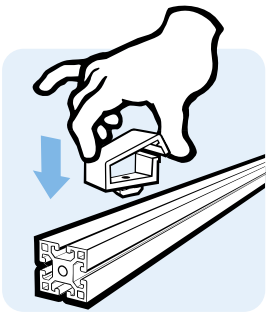

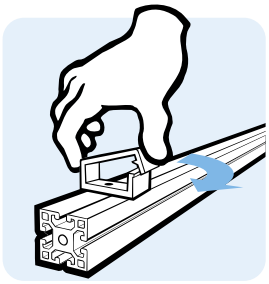

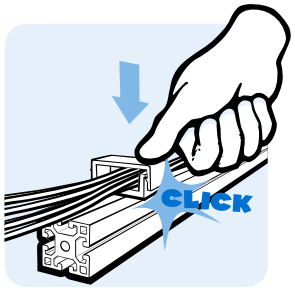

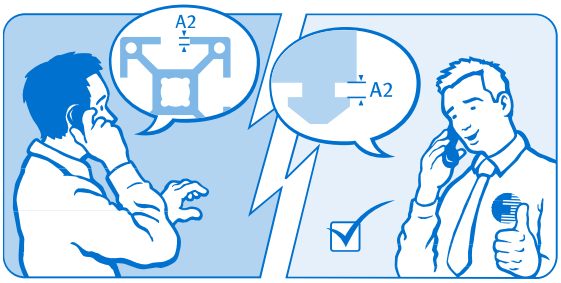

STECK-KABELBINDER MIT HAMMER

SNAP-CABLE-BINDING WITH HAMMER

Ausführung	für Ø 5,0 - 7,6 mm Außendurchmesser	***Model***	*For Ø 5.0 - 7.6 mm outside diameter*
Beschreibung	zur schnellen und sicheren Befestigung von Kabeln ohne Kabelbinder, mit Zugentlastung; Montage mittels einer Vierteldrehung in der Nut oder durch Einstecken	***Description***	*To attach of cables securely and quick and without cable ties, with strain relief; can be mounted into the slot by a quarter turn or by snapping in*
Material	Kunststoff PA	***Material***	*Plastic PA*
Liefereinheit	100 Stück	***Pack Quantity***	*100 pieces*

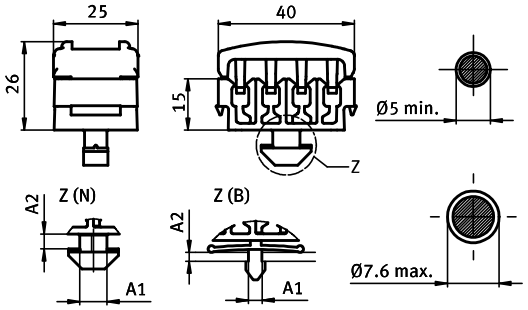



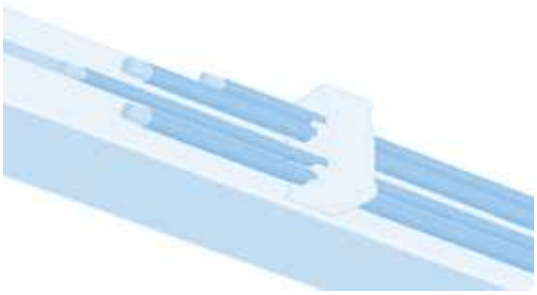

Abdeckkappe *Cover Cap*	Bohrung *Hole*	Steck-Kabelbinder *Snap-cable-binding*	A1 [mm]	A2 (Profil) [mm] *A2 (Profile) [mm]*	N	Gewicht [g] *Weight [g]*	Profil *Profile*	Teil-Nr *Part#*
ohne *Without*		(N) Hammer für Nut *(N) Hammer for slot*	8.0	4.4 (4.5)	8	10.8	I	**093611N08**
		(N) Hammer für Nut *(N) Hammer for slot*	10.0	5.7 (6.0)	10	10.4	B	**093610N10**
	Ø 6.0 +0.3	(B) Steckhammer für Loch *(B) Snap-hammer for hole*		0.7 - 3.0		10.7		**093600B06**
	Ø 8.0 +0.3	(B) Steckhammer für Loch *(B) Snap-hammer for hole*		0.7 - 3.0		11.7		**093600B08**
mit *With*		(N) Hammer für Nut *(N) Hammer for slot*	8.0	4.4 (4.5)	8	10.8	I	**093611AN08**
		(N) Hammer für Nut *(N) Hammer for slot*	10.0	5.7 (6.0)	10	10.4	B	**093610AN10**
	Ø 6.0 +0.3	(B) Steckhammer für Loch *(B) Snap-hammer for hole*		0.7 - 3.0		10.7		**093600AB06**
	Ø 8.0 +0.3	(B) Steckhammer für Loch *(B) Snap-hammer for hole*		0.7 - 3.0		11.7		**093600AB08**

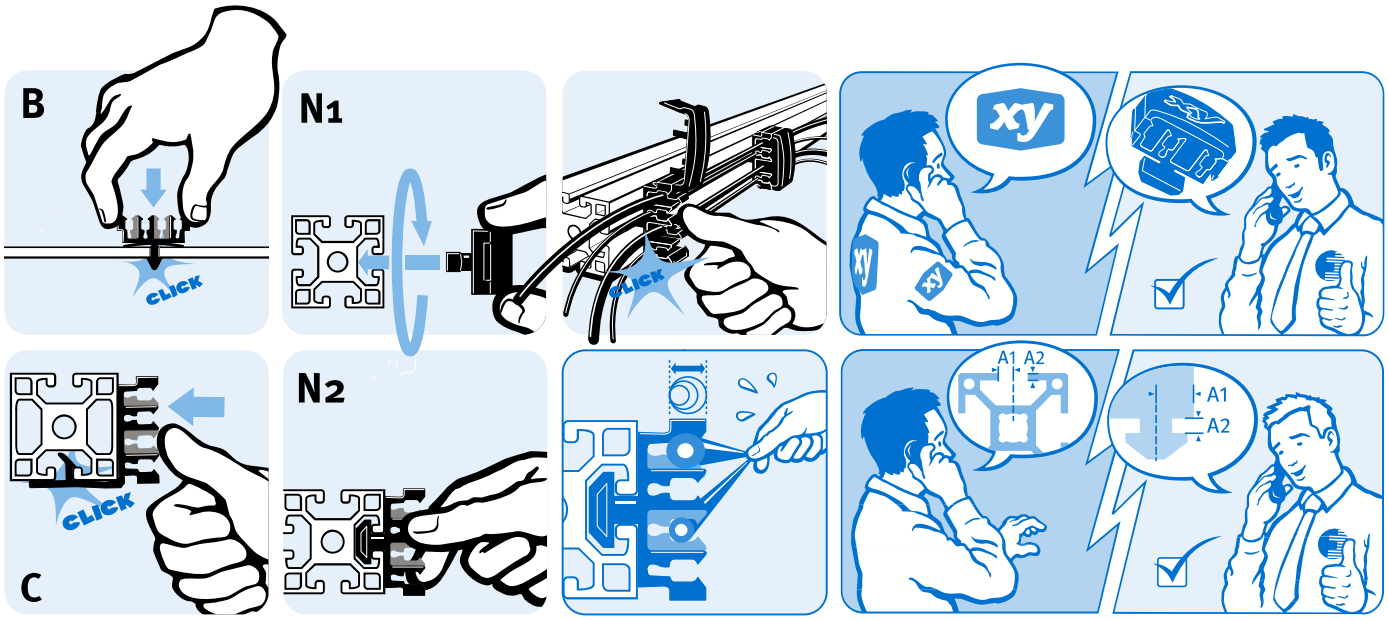

SCHNELLVERBINDER

Ausführung	für Kabelkanäle
Beschreibung	zur Befestigung von Kabelkanälen an Aluminium-profilen
Material	Kunststoff PA, glasfaserverstärkt
Farbe	schwarz
Liefereinheit	100 Stück

QUICK CONNECTOR

Model	*For cable ducts*
Description	*To fasten cable ducts to aluminum profiles*
Material	*Plastic PA, glass fiber reinforced*
Color	*Black*
Pack Quantity	*100 pieces*

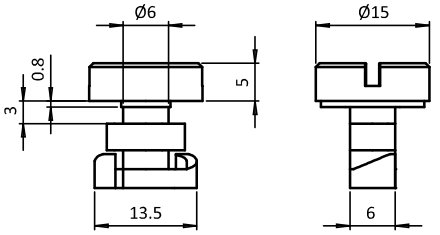



Schnellverbinder *Quick Connector*	N	Gewicht [g] *Weight [g]*	Profil *Profile*	Teil-Nr. *Part #*
	10	3.0	B	093QFN10

