INHALTSÜBERSICHT *CONTENT OVERVIEW*

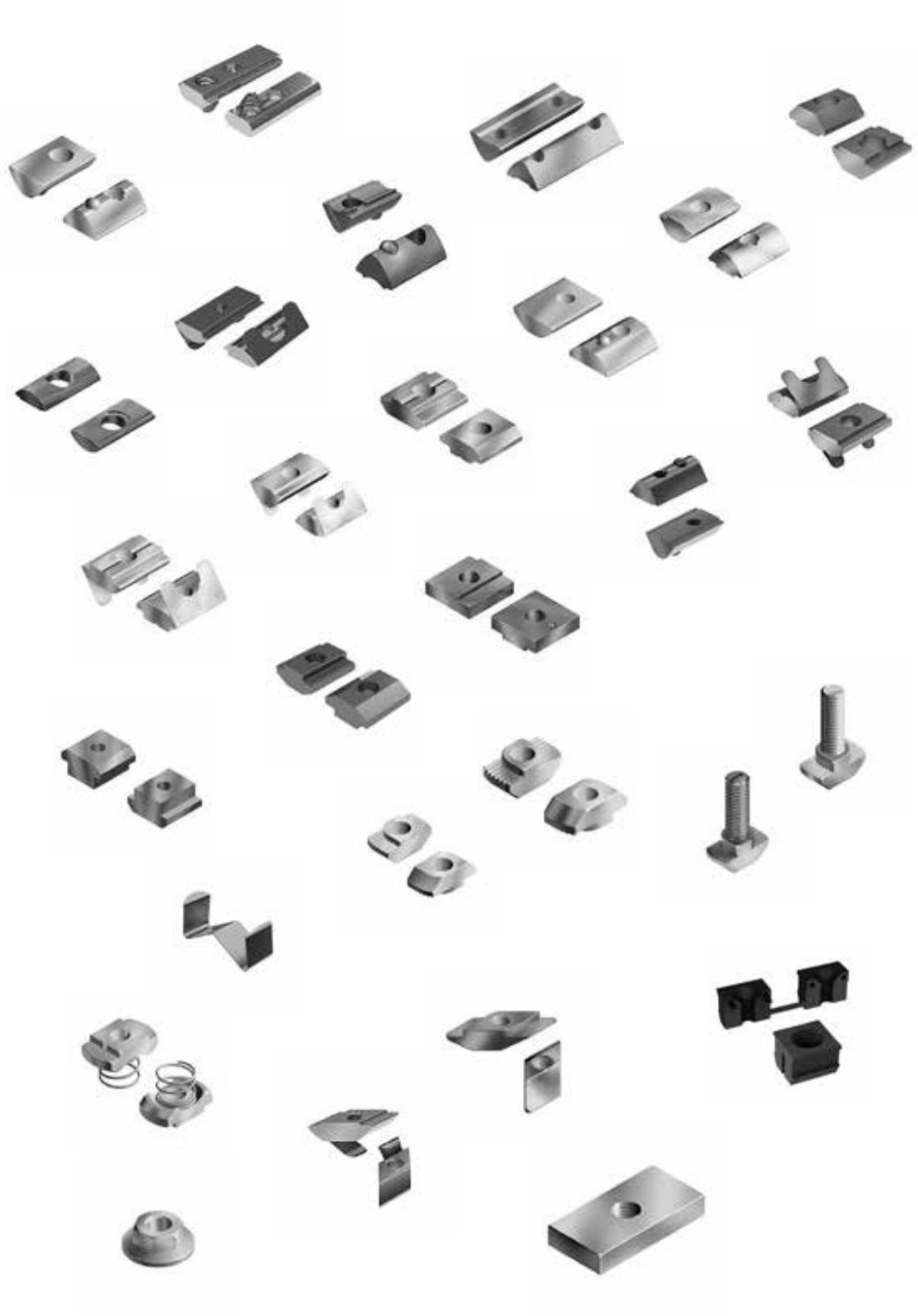

Bodenelemente *Floor Elements* 1
Scharniere *Hinges* 2
Nutmuttern und -schrauben *T-Nuts and T-Bolts* 3
Verbindungstechnik *Connecting Systems* 4
Griffe und Verschlüsse *Handles and Latches* 5
Arbeitsplatzkomponenten *Components for Work Stations* 6
Gleiter und Rollen *Sliders and Rollers* 7
Fördertechnik *Conveyors* 8
Schutz- und Trennwandelemente *Enclosures, Guards, Partitions* 9
Flächenbefestigungen *Panel Fasteners* 10
Abdeckelemente *Cover Elements* 11
Kabelführungen *Cable Management* 12
Diverse Komponenten *Miscellaneous Components* 13
Rundrohrkomponenten *Tubular Frame Components* 14

	Nutenstein 7,1 × 4,3 mm, einschwenkbar	*Roll-in T-slot Nut 7.1 × 4.3 mm*	236
	Nutenstein 7,7 × 4,0 mm, einschwenkbar	*Roll-in T-slot Nut 7.7 × 4.0 mm*	237
	Nutenstein 8,0 × 4,2 mm, einschwenkbar	*Roll-in T-slot Nut 8.0 × 4.2 mm*	238
	Nutenstein 8,0 × 4,7 mm, einschwenkbar	*Roll-in T-slot Nut 8.0 × 4.7 mm*	239
	Nutenstein 7,7 × 3,4 mm, einschwenkbar	*Roll-in T-slot Nut 7.7 × 3.4 mm*	240
	Nutenstein 10,5 × 6,3 mm, einschwenkbar	*Roll-in T-slot Nut 10.5 × 6.3 mm*	241
	Nutenstein 10,5 × 6,9 mm, einschwenkbar	*Roll-in T-slot Nut 10.5 × 6.9 mm*	242
	DoppelNutenstein 10,5 × 6,9 mm, einschwenkbar	*Roll-in Double T-slot Nut 10.5 × 6.9 mm*	243
	DoppelNutenstein 10,5 × 6,3 mm, einschwenkbar	*Roll-in Double T-slot Nut 10.5 × 6.3 mm*	244
	Nutenstein 11,0 × 5,5 mm, einschwenkbar	*Roll-in T-slot Nut 11.0 × 5.5 mm*	245
	Nutenstein 11,0 × 5,5 mm, einschwenkbar	*Roll-in T-slot Nut 11.0 × 5.5 mm*	246
	Nutenstein 9,8 × 4,5 mm	*T-slot Nut 9.8 × 4.5 mm*	247
	Nutenstein 11,0 × 4,0 mm	*T-slot Nut 11.0 × 4.0 mm*	248
	Nutenstein 10,15 × 5,0 mm, einschwenkbar	*Roll-in T-slot Nut 10.15 × 5.0 mm*	249
	Nutenstein 10,8 × 4,1 mm, einschwenkbar	*Roll-in T-slot Nut 10.8 × 4.1 mm*	250
	Nutenstein 10,8 × 4,1 mm, einschwenkbar	*Roll-in T-slot Nut 10.8 × 4.1 mm*	251
	Nutenstein 11,0 × 4,1 mm, einschwenkbar	*Roll-in T-slot Nut 11.0 × 4.1 mm*	252
	Nutenstein 11,6 × 4,6 mm, einschwenkbar	*Roll-in T-slot Nut 11.6 × 4.6 mm*	253
	Nutenstein 11,6 × 4,6 mm, einschwenkbar	*Roll-in T-slot Nut 11.6 × 4.6 mm*	254
	Nutenstein 12,0 × 7,2 mm, einschwenkbar	*Roll-in T-slot Nut 12.0 × 7.2 mm*	255
	Nutenstein 12,5 × 6,0 mm, einschwenkbar	*Roll-in T-slot Nut 12.5 × 6.0 mm*	256
	Nutenstein 12,5 × 6,0 mm, einschwenkbar	*Roll-in T-slot Nut 12.5 × 6.0 mm*	257
	Nutenstein 12,9 × 7,2 mm, einschwenkbar	*Roll-in T-slot Nut 12.9 × 7.2 mm*	258
	Nutenstein 13,0 × 10,0 mm, einschwenkbar	*Roll-in T-slot Nut 13.0 × 10.0 mm*	259
	Nutenstein 13,4 × 7,6 mm, einschwenkbar	*Roll-in T-slot Nut 13.4 × 7.6 mm*	260
	Nutenstein 13,5 × 7,2 mm, einschwenkbar	*Roll-in T-slot Nut 13.5 × 7.2 mm*	261
	Nutenstein 13,5 × 7,2 mm, einschwenkbar	*Roll-in T-slot Nut 13.5 × 7.2 mm*	262
	Nutenstein 13,7 × 7,0 mm, einschwenkbar	*Roll-in T-slot Nut 13.7 × 7.0 mm*	263
	Nutenstein 16,0 × 6,0 mm	*T-slot Nut 16.0 × 6.0 mm*	264
	Nutenstein 17,0 × 8,0 mm	*T-slot Nut 17.0 × 8.0 mm*	265
	Nutenstein 17,0 × 9,6 mm	*T-slot Nut 17.0 × 9.6 mm*	266
	Nutenstein 18,0 × 6,8 mm	*T-slot Nut 18.0 × 6.8 mm*	267
	Nutenstein 18,0 × 12,2 mm	*T-slot Nut 18.0 × 12.2 mm*	268
	Nutenstein 14,0 × 5,2 mm, einschwenkbar	*Roll-in T-slot Nut 14.0 × 5.2 mm*	269
	Nutenstein 14,0 × 5,2 mm, einschwenkbar	*Roll-in T-slot Nut 14.0 × 5.2 mm*	270
	Nutenstein 14,5 × 6,2 mm, einschwenkbar	*Roll-in T-slot Nut 14.5 × 6.2 mm*	271
	Nutenstein 14,5 × 10,9 mm, einschwenkbar	*Roll-in T-slot Nut 14.5 × 10.9 mm*	272
	Nutenstein 15,0 × 6,0 mm, einschwenkbar	*Roll-in T-slot Nut 15.0 × 6.0 mm*	273

	Nutenstein 15,0 × 6,0 mm, einschwenkbar	*Roll-in T-slot Nut 15.0 × 6.0 mm*	274
	Nutenstein 13,0 × 5,0 mm	*T-slot Nut 13.0 × 5.0 mm*	275
	Nutenstein 15,0 × 8,0 mm	*T-slot Nut 15.0 × 8.0 mm*	276
	Nutenstein 18,0 × 5,5 mm	*T-slot Nut 18.0 × 5.5 mm*	277
	Nutenstein 18,0 × 7,5 mm	*T-slot Nut 18.0 × 7.5 mm*	278
	Nutenstein 18,0 × 8,0 mm	*T-slot Nut 18.0 × 8.0 mm*	279
	Nutenstein 19,5 × 10,6 mm	*T-slot Nut 19.5 × 10.6 mm*	280
	Nutenstein 19,5 × 10,6 mm	*T-slot Nut 19.5 × 10.6 mm*	281
	Nutenstein 19,5 × 10,6 mm	*T-slot Nut 19.5 × 10.6 mm*	282
	Nutenstein 19,5 × 10,6 mm	*T-slot Nut 19.5 × 10.6 mm*	283
	Nutenstein 20,0 × 6,4 mm	*T-slot Nut 20.0 × 6.4 mm*	284
	Nutenstein 20,0 × 6,4 mm	*T-slot Nut 20.0 × 6.4 mm*	285
	Nutenstein 13,1 × 5,3 mm, einschwenkbar	*Roll-in-T-slot Nut 13.1 × 5.3 mm*	286
	Nutenstein 16,4 × 7,0 mm, einschwenkbar	*Roll-in-T-slot Nut 16.4 × 7.0 mm*	287
	Nutenstein 20,0 × 10,0 mm, einschwenkbar	*Roll-in-T-slot Nut 20.0 × 10.0 mm*	288
	Nutenstein 20,3 × 11,2 mm, einschwenkbar	*Roll-in-T-slot Nut 20.3 × 11.2 mm*	289
	Nutenstein 20,0 × 9,0 mm	*T-slot Nut 20.0 × 9.0 mm*	290
	Feder für Nutenstein	*Spring for T-slot Nut*	291
	Hammermutter	*Hammer Nut*	293
	Hammermutter	*Hammer Nut*	294
	Hammermutter	*Hammer Nut*	295
	Hammermutter	*Hammer Nut*	296
	Hammermutter	*Hammer Nut*	297
	Hammerschraube	*Hammer Head Screw*	298
	Hammerschraube	*Hammer Head Screw*	299
	Hammerschraube	*Hammer Head Screw*	300
	Flanschmutter	*Flange Nut*	301
	Federmutter	*Spring Nut*	302
	Federmutter	*Spring Nut*	303
	Rhombus-Nutenstein	*Rhombus T-Slot Nut*	304
	Rhombus-Nutenstein	*Rhombus T-Slot Nut*	305
	Rhombusmutter	*Rhombus Nut*	306
	Rhombusmutter	*Rhombus Nut*	307
	Gewindeplatte	*Threaded Plate*	308
	Gewindeplatte	*Threaded Plate*	309
	Gewindeplatte Rhombus	*Threaded Plate Rhombus*	310
	Spreizmutter	*Spread Nut*	311

NUTENSTEINE

Dieses Kapitel enthält neben Nutensteinen mit und ohne Fixierung auch Hammer- und Rhombusmuttern und einen typischen Ausschnitt aus unserem Gewindeplatten-Programm.

Gerade beim Thema Gewindeplatten lohnt es sich, wenn Sie direkt Kontakt mit uns aufnehmen: wir fertigen sie auf Wunsch und nach Maß – auch in Edelstahl. Wenn Sie also in der Tabelle nicht finden, was Sie brauchen: rufen Sie einfach an!

T-SLOT NUTS

This section contains various types of T-slot nuts, hammer nuts and screws, as well as rhombus nuts and a selection of threaded plates.

Especially when you require threaded plates you should contact us immediately, as we produce them in different sizes to your specification, as well as in stainless steel. In case you cannot find the right size in the table, give us a call!

Symbole
Um für Sie die Suche nach dem richtige Nutenstein so einfach wie möglich zu machen, verwenden wir die folgenden Symbole:

Symbols
In order to make finding the right T-slot nut as easy as possible, we have used the following symbols:

Nutbreite
Die Zahl gibt in Millimetern an, für welche Nutbreite der Nutenstein vorgesehen ist.



Slot size
The number indicates the slot width in mm of the slot for which the T-slot nut is intended.

Nutenstein einschiebbar
Dieses Symbol zeigt, dass der Nutenstein von der Stirnseite her in die Profilnut eingeschoben werden muss.
Die Alternative ist der einschwenkbare Nutenstein.

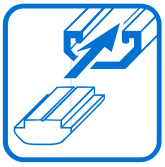

Regular T-slot Nut
This symbol shows that the T-slot nut is inserted into the slot from the top or the bottom of the profile.
The alternative is a roll-in T-slot nut.

Nutenstein einschwenkbar
Dieses Symbol gibt an, dass der Nutenstein in die Nut eingeschwenkt werden kann – zum Beispiel in eine fertig montierte Profilstruktur

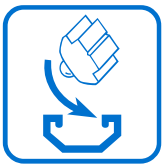

Roll-in T-slot Nut
This symbol indicates that the T-slot nut can be rolled into the slot of the profile, which is especially useful when you want to insert the T-slot nut into an existing structure.

Fixierung
Um die Montage zu erleichtern, fixiert sich der Nutenstein mittels Federblech oder Federkugel in der Nut.
Das erkennen Sie an diesem Symbol.

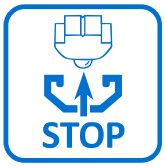

Fixation
To facilitate assembly, some T-slot nuts come with fixation elements such as a spring loaded ball or a spring leaf, allowing them to stay in place.
You can recognize them by this symbol.

Maßtoleranzen

L = ± 1 mm
L1 = ± 0,2 mm
B = ± 0,2 mm
H = ± 0,2 mm
H1 = ± 0,2 mm
H2 = ± 0,1 mm
B1 = ± 0,3 mm

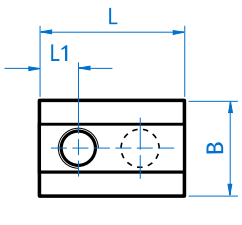

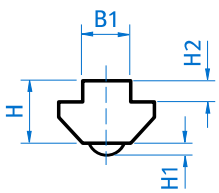

Dimensional Tolerances

L = ± 1 mm
L1 = ± 0.2 mm
B = ± 0.2 mm
H = ± 0.2 mm
H1 = ± 0.2 mm
H2 = ± 0.1 mm
B1 = ± 0.3 mm

Alle Angaben dienen Ihrer Information und stellen keine rechtsverbindliche Zusicherung von Eigenschaften dar.

All information is just for reference and does not pose a legally binding agreement about the product properties.

NUTENSTEIN 7,1 × 4,3 MM, EINSCHWENKBAR

ROLL-IN T-SLOT NUT 7.1 × 4.3 MM

Ausführung	Nut 5, mit Führungssteg und Federkugel, Stahl	***Model***	*Slot 5, self-aligning with spring loaded ball, steel*
Beschreibung	einschwenkbarer Nutenstein mit Führungssteg und Federkugel	***Description***	*Self-aligning roll-in T-slot nut with spring loaded ball*
Material	Nutenstein: Stahl, verzinkt Kugel: Edelstahl	***Material***	*T-slot nut: Zinc plated steel* *Ball: Stainless steel*
Liefereinheit	100 Stück	***Pack Quantity***	*100 pieces*

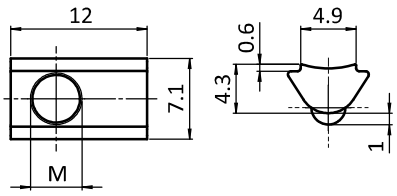



Nutenstein *T-slot Nut*	Größe *Size*	Gewicht [g] *Weight [g]*	Profil *Profile*	Teil-Nr. *Part #*
	M3	1.4	I	**096523**
	M4	1.6	I	**096524**
	M5	1.8	I	**096525**

NUTENSTEIN 7,7 × 4,0 MM, EINSCHWENKBAR

ROLL-IN T-SLOT NUT 7.7 × 4.0 MM

Ausführung	Nut 5, mit Führungssteg und Federkugel, Stahl
Beschreibung	einschwenkbarer Nutenstein mit Führungssteg und Federkugel
Material	Nutenstein: Stahl, verzinkt Profil: Stahl, blank, ohne Gewinde Kugel: Edelstahl
Liefereinheit	100 Stück
Extras	elektrostatisch entladend, verschiedene Längen mit mehreren Gewinden in unterschiedlichen Größen auf Anfrage

Model	*Slot 5, self-aligning with spring loaded ball, steel*
Description	*Self-aligning roll-in T-slot nut with spring loaded ball*
Material	*T-slot nut: Zinc plated steel* *Rod: Steel, plain, without thread* *Ball: Stainless steel*
Pack Quantity	*100 pieces*
Specials	*electrostatically discharging, different lengths with multiple threads in different sizes availableon request*

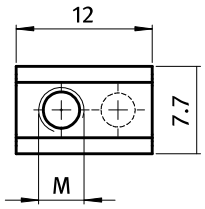

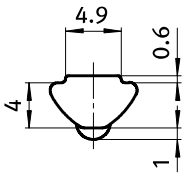



Nutenstein *T-slot Nut*	Größe *Size*	Gewicht [g] *Weight [g]*	Profil *Profile*	Teil-Nr. *Part #*
	M3	2.2	I	**096213**
	M4	2.0	I	**096214**
	M5	1.8	I	**096215**
Profil *Rod*	1500 mm	309.0	I	**096210.1500**

NUTENSTEIN 8,0 × 4,2 MM, EINSCHWENKBAR

ROLL-IN T-SLOT NUT 8.0 × 4.2 MM

Ausführung	Nut 5, mit Federkugel, Stahl / Edelstahl	***Model***	*Slot 5, with spring loaded ball, steel / stainless steel*
Beschreibung	einschwenkbarer Nutenstein mit Federkugel	***Description***	*Roll-in T-slot nut with spring loaded ball*
Material	Nutenstein: Stahl, verzinkt / Edelstahl 1.4301 / 1.4305 Profil: Stahl, blank, ohne Gewinde Kugel: Edelstahl	***Material***	*T-slot nut:* *Zinc plated steel / stainless steel SS304 / SS303* *Rod: Steel, plain, without thread* *Ball: Stainless steel*
Liefereinheit	100 Stück	***Pack Quantity***	*100 pieces*
Extras	elektrostatisch entladend, verschiedene Längen mit mehreren Gewinden in unterschiedlichen Größen auf Anfrage	***Specials***	*electrostatically discharging, different lengths with multiple threads in different sizes availableon request*

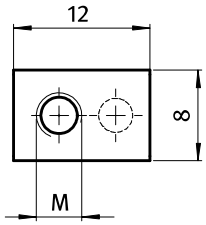

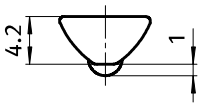



Nutenstein *T-slot Nut*	Größe *Size*	Gewicht [g] *Weight [g]*	Profil *Profile*	Teil-Nr. *Part #*
Stahl *Steel*	M3	2.0	I	**096203**
	M4	1.8	I	**096204**
	M5	1.6	I	**096205**
Edelstahl *Stainless steel*	M4	1.8	I	**096204E**
	M5	1.6	I	**096205E**
Profil, Stahl *Rod, steel*	1500 mm	309.0	I	**096200.1500**

NUTENSTEIN 8,0 × 4,7 MM, EINSCHWENKBAR

ROLL-IN T-SLOT NUT 8.0 × 4.7 MM

Ausführung	Nut 5, mit Führungssteg und Federkugel, Stahl
Beschreibung	einschwenkbarer Nutenstein mit Führungssteg und Federkugel
Material	Nutenstein: Stahl, verzinkt Kugel: Edelstahl
Liefereinheit	100 Stück
Extras	elektrostatisch entladend, verschiedene Längen mit mehreren Gewinden in unterschiedlichen Größen auf Anfrage

Model	*Slot 5, self-aligning with spring loaded ball, steel*
Description	*Self-aligning roll-in T-slot nut with spring loaded ball*
Material	*T-slot nut: Zinc plated steel* *Ball: Stainless steel*
Pack Quantity	*100 pieces*
Specials	*electrostatically discharging, different lengths with multiple threads in different sizes availableon request*

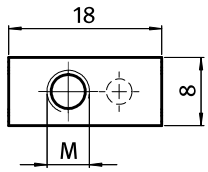

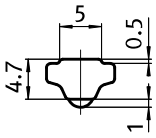



Nutenstein *T-slot Nut*	Größe *Size*	Gewicht [g] *Weight [g]*	Teil-Nr. *Part #*
	M4	3.4	096264
	M5	3.2	096265

NUTENSTEIN 7,7 × 3,4 MM, EINSCHWENKBAR

ROLL-IN T-SLOT NUT 7.7 × 3.4 MM

Ausführung	Nut 6, mit Führungssteg und Druckfeder Stahl	***Model***	*Slot 6, self-aligning with spiral spring, steel*
Beschreibung	einschwenkbarer Nutenstein mit Führungssteg und Druckfeder	***Description***	*Self-aligning roll-in T-slot nut with spiral spring*
Material	Stahl	***Material***	*Steel*
Liefereinheit	100 Stück	***Pack Quantity***	*100 pieces*
Extras	verschiedene Längen mit mehreren Gewinden in unterschiedlichen Größen auf Anfrage	***Specials***	*Different lengths with multiple threads in different sizes available on request*

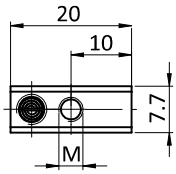

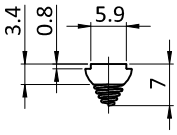



Nutenstein *T-slot Nut*	Größe *Size*	Gewicht [g] *Weight [g]*	Profil *Profile*	Teil-Nr. *Part #*
	M4	2.6	B	**096244F**
	M5	2.4	B	**096245F**

NUTENSTEIN 10,5 × 6,3 MM, EINSCHWENKBAR

Ausführung	Nut 6, mit Federkugel,Stahl / Edelstahl
Beschreibung	einschwenkbarer Nutenstein mit Federkugel
Material	Nutenstein: Stahl, verzinkt / Edelstahl 1.4301 / 1.4305 Profil: Stahl, blank, ohne Gewinde Kugel: Edelstahl
Liefereinheit	100 Stück
Extras	elektrostatisch entladend, verschiedene Längen mit mehreren Gewinden in unterschiedlichen Größen auf Anfrage

ROLL-IN T-SLOT NUT 10.5 × 6.3 MM

Model	*Slot 6, with spring loaded ball,Steel / stainless steel*
Description	*Roll-in T-slot nut with spring loaded ball*
Material	*T-slot nut: Zinc plated steel / stainless steel SS304 / SS303* *Rod: Steel, plain, without thread* *Ball: Stainless steel*
Pack Quantity	*100 pieces*
Specials	*electrostatically discharging, different lengths with multiple threads in different sizes available on request*

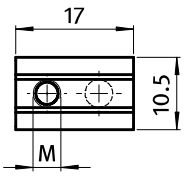

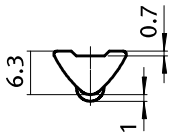



Nutenstein *T-slot Nut*		ESD	Größe *Size*	Gewicht [g] *Weight [g]*	Profil *Profile*	Teil-Nr *Part#*
Stahl *Steel*			M3	5.2	I	096233
			M4	5.0	I	096234
			M5	4.8	I	096235
			M6	4.5	I	096236
Edelstahl *Stainless steel*			M5	4.8	I	096235E
			M6	4.5	I	096236E
Stahl *Steel*	elektrostatisch entladend *electrostatically discharging*		M5	4.8	I	096235S01
Profil Stahl *Rod, steel*			1500 mm	465.0	I	096230.1500

NUTENSTEIN 10,5 × 6,9 MM, EINSCHWENKBAR

ROLL-IN T-SLOT NUT 10.5 × 6.9 MM

Ausführung	Nut 6, mit Führungssteg und Federkugel, Stahl
Beschreibung	einschwenkbarer Nutenstein mit Führungssteg und Federkugel
Material	Nutenstein: Stahl, verzinkt Profil: Stahl, blank, ohne Gewinde Kugel: Edelstahl
Liefereinheit	100 Stück
Extras	elektrostatisch entladend, verschiedene Längen mit mehreren Gewinden in unterschiedlichen Größen auf Anfrage

Model	*Slot 6, with spring loaded ball, steel*
Description	*Self-aligning roll-in T-slot nut with spring loaded ball*
Material	*T-slot nut: Zinc plated steel* *Rod: Steel, plain, without thread* *Ball: Stainless steel*
Pack Quantity	*100 pieces*
Specials	*electrostatically discharging, different lengths with multiple threads in different sizes available on request*

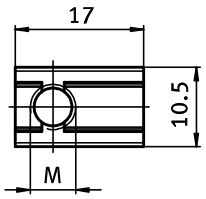

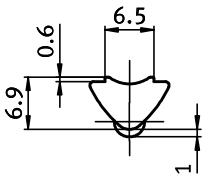



Nutenstein *T-slot Nut*	Größe *Size*	Gewicht [g] *Weight [g]*	Profil *Profile*	Teil-Nr. *Part #*
	M3	5.5	I	**096553**
	M4	5.3	I	**096554**
	M5	4.5	I	**096555**
	M6	4.6	I	**096556**
Profil, Stahl *Rod, steel*	1500 mm	525.0	I	**096550.1500**

DOPPELNUTENSTEIN 10,5 × 6,9 MM, EINSCHWENKBAR *ROLL-IN DOUBLE T-SLOT NUT 10.5 × 6.9 MM*

Ausführung	Nut 6, Stahl	***Model***	*Slot 6, steel*
Beschreibung	einschwenkbarer Doppelnutenstein	***Description***	*Roll-in double T-slot nut*
Material	Stahl, verzinkt	***Material***	*Zinc plated steel*
Liefereinheit	100 Stück	***Pack Quantity***	*100 pieces*
Extras	verschiedene Längen mit mehreren Gewinden in unterschiedlichen Größen auf Anfrage	***Specials***	*Different lengths with multiple threads in different sizes available on request*

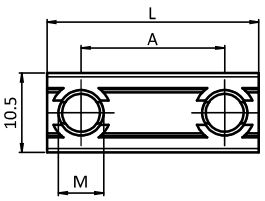

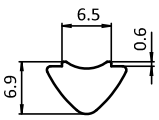



Doppelnutenstein *Double T-slot Nut*	A [mm]	L [mm]	Größe *Size*	Gewicht [g] *Weight [g]*	Profil *Profile*	Teil-Nr. *Part #*
	19.0	28.0	M5	8.5	I	096555D28
	49.0	58.0	M5	19.0	I	096555D58
	17.0	28.0	M6	7.9	I	096556D28
	47.0	58.0	M6	18.4	I	096556D58

DOPPELNUTENSTEIN 10,5 × 6,3 MM, EINSCHWENKBAR *ROLL-IN DOUBLE T-SLOT NUT 10.5 × 6.3 MM*

Ausführung	Nut 6, Stahl	***Model***	*Slot 6, steel*
Beschreibung	einschwenkbarer Doppelnutenstein; elektrostatisch entladende Ausführung mit zwei Kerben auf einer Stirnseite	***Description***	*Roll-in Double T-slot nut; electrostatically discharging version with two notches on one front end*
Material	Stahl, verzinkt	***Material***	*Zinc plated steel*
Liefereinheit	100 Stück	***Pack Quantity***	*100 pieces*
Extras	verschiedene Längen mit mehreren Gewinden in unterschiedlichen Größen auf Anfrage	***Specials***	*Different lengths with multiple threads in different sizes available on request*

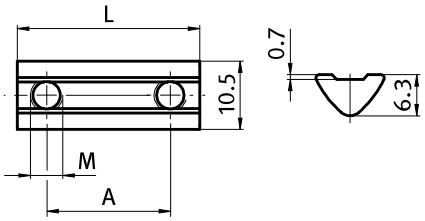



Doppelnutenstein *Double T-slot Nut*	A [mm]	L [mm]	Größe *Size*	Gewicht [g] *Weight [g]*	Profil *Profile*	Teil-Nr *Part#*
	19.0	28.0	M5	7.2	I	**096235D28**
	49.0	58.0	M5	17.0	I	**096235D58**
	17.0	28.0	M6	6.0	I	**096236D28**
	47.0	58.0	M6	16.0	I	**096236D58**
elektrostatisch entladend *electrostatically discharging*	19.0	28.0	M5	7.2	I	**096235D28S01**
	49.0	58.0	M5	17.0	I	**096235D58S01**

NUTENSTEIN 11,0 × 5,5 MM, EINSCHWENKBAR

ROLL-IN T-SLOT NUT 11.0 × 5.5 MM

Ausführung	Nut 6, mit Führungssteg, Stahl	***Model***	*Slot 6, self-aligning, steel*
Beschreibung	einschwenkbarer Nutenstein mit Führungssteg	***Description***	*Self-aligning roll-in T-slot nut*
Material	Nutenstein: Stahl, verzinkt Profil: Stahl, blank, ohne Gewinde	***Material***	*T-slot nut: Zinc plated steel* *Rod: Steel, plain, without thread*
Liefereinheit	100 Stück	***Pack Quantity***	*100 pieces*
Extras	elektrostatisch entladend, verschiedene Längen mit mehreren Gewinden in unterschiedlichen Größen auf Anfrage	***Specials***	*electrostatically discharging, different lengths with multiple threads in different sizes availableon request*

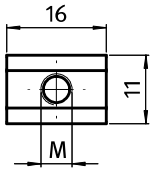

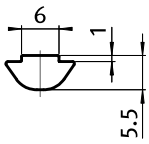



Nutenstein *T-slot Nut*	Größe *Size*	Gewicht [g] *Weight [g]*	Teil-Nr. *Part #*
	M4	5.6	**096284**
	M5	5.5	**096285**
	M6	5.2	**096286**
Profil *Rod*	1500 mm	497.0	**096280.1500**

NUTENSTEIN 11,0 × 5,5 MM, EINSCHWENKBAR

ROLL-IN T-SLOT NUT 11.0 × 5.5 MM

Ausführung	Nut 6, mit Führungssteg und Federblech, Stahl	***Model***	*Slot 6, self-aligning with spring leaf, steel*
Beschreibung	einschwenkbarer Nutenstein mit Führungssteg und Federblech	***Description***	*Self-aligning roll-in T-slot nut with spring leaf*
Material	Stahl, verzinkt	***Material***	*Zinc plated steel*
Liefereinheit	100 Stück	***Pack Quantity***	*100 pieces*
Extras	elektrostatisch entladend, verschiedene Längen mit mehreren Gewinden in unterschiedlichen Größen auf Anfrage	***Specials***	*electrostatically discharging, different lengths with multiple threads in different sizes available on request*

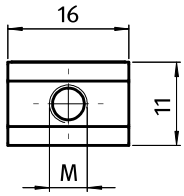

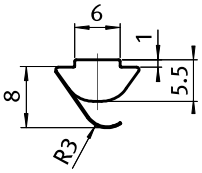



Nutenstein *T-slot Nut*	Größe *Size*	Gewicht [g] *Weight [g]*	Teil-Nr. *Part #*
	M4	5.6	**096284F**
	M5	5.5	**096285F**
	M6	5.2	**096286F**

NUTENSTEIN 9,8 × 4,5 MM

T-SLOT NUT 9.8 × 4.5 MM

Ausführung	Nut 6, mit Führungssteg, Stahl	***Model***	*Slot 6, self-aligning, steel*
Beschreibung	Nutenstein mit Führungssteg	***Description***	*Self-aligning T-slot nut*
Material	Stahl, verzinkt	***Material***	*Zinc plated steel*
Liefereinheit	100 Stück	***Pack Quantity***	*100 pieces*
Extras	elektrostatisch entladend, verschiedene Längen mit mehreren Gewinden in unterschiedlichen Größen auf Anfrage	***Specials***	*electrostatically discharging, different lengths with multiple threads in different sizes availableon request*

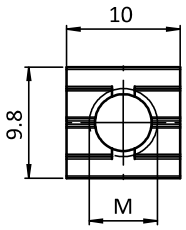

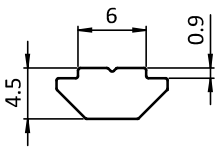



Nutenstein *T-slot Nut*	Größe *Size*	Gewicht [g] *Weight [g]*	Profil *Profile*	Teil-Nr. *Part #*
	M4	2.4	B	096504
	M5	2.2	B	096505
	M6	1.9	B	096506

NUTENSTEIN 11,0 × 4,0 MM

T-SLOT NUT 11.0 × 4.0 MM

Ausführung	Nut 6, mit Führungssteg, Edelstahl	***Model***	*Slot 6, self-aligning, stainless steel*
Beschreibung	Nutenstein mit Führungssteg, elektrostatisch entladend	***Description***	*Self-aligning T-slot nut, electrostatically discharging*
Material	Edelstahl 1.4301 / 1.4305	***Material***	*Stainless steel SS304 / SS303*
Liefereinheit	100 Stück	***Pack Quantity***	*100 pieces*
Extras	verschiedene Längen mit mehreren Gewinden in unterschiedlichen Größen auf Anfrage	***Specials***	*Different lengths with multiple threads in different sizes available on request*

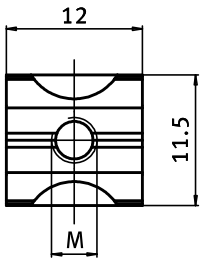

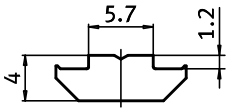



Nutenstein *T-slot Nut*	Größe *Size*	Gewicht [g] *Weight [g]*	Profil *Profile*	Teil-Nr. *Part #*
	M4	3.0	B	**096484E**
	M5	3.0	B	**096485E**

NUTENSTEIN 10,15 × 5,0 MM, EINSCHWENKBAR

ROLL-IN T-SLOT NUT 10.15 × 5.0 MM

Ausführung	Nut 6,5 (0,256"), mit Federkugel, Stahl	***Model***	*Slot 6.5 (0.256"), with spring loaded ball, steel*
Beschreibung	einschwenkbarer Nutenstein mit Federkugel	***Description***	*Roll-in T-slot nut with spring loaded ball*
Material	Nutenstein: Stahl, verzinkt Kugel: Edelstahl	***Material***	*T-slot nut: Zinc plated steel* *Ball: Stainless steel*
Liefereinheit	100 Stück	***Pack Quantity***	*100 pieces*
Extras	elektrostatisch entladend, verschiedene Längen mit mehreren Gewinden in unterschiedlichen Größen auf Anfrage	***Specials***	*electrostatically discharging, different lengths with multiple threads in different sizes available on request*

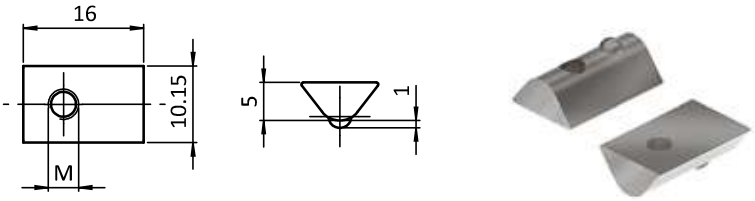

Nutenstein *T-slot Nut*	Größe *Size*	Gewicht [g] *Weight [g]*	Teil-Nr. *Part #*
	M4	4.0	096274
	M5	3.2	096275
	M6	2.4	096276

NUTENSTEIN 10,8 × 4,1 MM, EINSCHWENKBAR

ROLL-IN T-SLOT NUT 10.8 × 4.1 MM

Ausführung	Nut 8, mit Führungssteg, Stahl	***Model***	*Slot 8, self-aligning, steel*
Beschreibung	einschwenkbarer Nutenstein mit Führungssteg	***Description***	*Self-aligning roll-in T-slot nut*
Material	Stahl, verzinkt	***Material***	*Zinc plated steel*
Liefereinheit	100 Stück	***Pack Quantity***	*100 pieces*
Extras	elektrostatisch entladend, verschiedene Längen mit mehreren Gewinden in unterschiedlichen Größen auf Anfrage	***Specials***	*electrostatically discharging, different lengths with multiple threads in different sizes available on request*

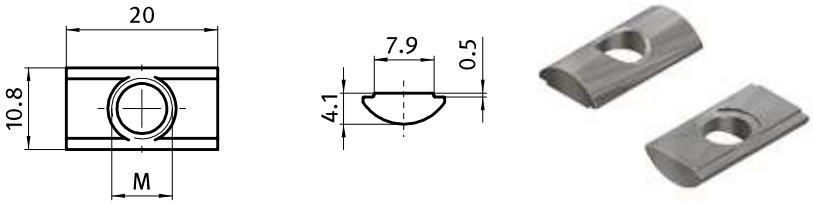

Nutenstein *T-slot Nut*	Größe *Size*	Gewicht [g] *Weight [g]*	Teil-Nr. *Part #*
	M4	5.0	096424
	M5	4.5	096425
	M6	4.3	096426
	M8	4.0	096428

NUTENSTEIN 10,8 × 4,1 MM, EINSCHWENKBAR

Ausführung	Nut 8, mit Führungssteg und Federblech, Stahl / Edelstahl
Beschreibung	einschwenkbarer Nutenstein mit Führungssteg und Federblech
Material	Stahl, verzinkt Edelstahl 1.4301 / 1.4305
Liefereinheit	100 Stück
Extras	elektrostatisch entladend, verschiedene Längen mit mehreren Gewinden in unterschiedlichen Größen auf Anfrage

ROLL-IN T-SLOT NUT 10.8 × 4.1 MM

Model	*Slot 8, self-aligning with spring leaf, steel / stainless steel*
Description	*Self-aligning roll-in T-slot nut with spring leaf*
Material	*Zinc plated steel* *Stainless Steel SS304 / SS303*
Pack Quantity	*100 pieces*
Specials	*electrostatically discharging, different lengths with multiple threads in different sizes available on request*

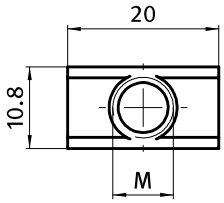

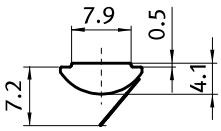



Nutenstein *T-slot Nut*	Größe *Size*	Gewicht [g] *Weight [g]*	Teil-Nr. *Part #*
Stahl *Steel*	M4	5.0	096424F
	M5	4.8	096425F
	M6	4.5	096426F
	M8	4.0	096428F
Edelstahl *stainless steel*	M4	5.0	096424FE
	M5	4.8	096425FE
	M6	4.5	096426FE
	M8	4.0	096428FE

NUTENSTEIN 11,0 × 4,1 MM, EINSCHWENKBAR

ROLL-IN T-SLOT NUT 11.0 × 4.1 MM

Ausführung	Nut 8, mit Führungssteg und Federblech, Stahl	***Model***	*Slot 8, self-aligning with spring leaf, steel*
Beschreibung	einschwenkbarer Nutenstein mit Führungssteg und Federblech	***Description***	*Self-aligning roll-in T-slot nut with spring leaf*
Material	Stahl	***Material***	*Steel*
Liefereinheit	100 Stück	***Pack Quantity***	*100 pieces*
Extras	elektrostatisch entladend, verschiedene Längen mit mehreren Gewinden in unterschiedlichen Größen auf Anfrage	***Specials***	*electrostatically discharging, different lengths with multiple threads in different sizes available on request*

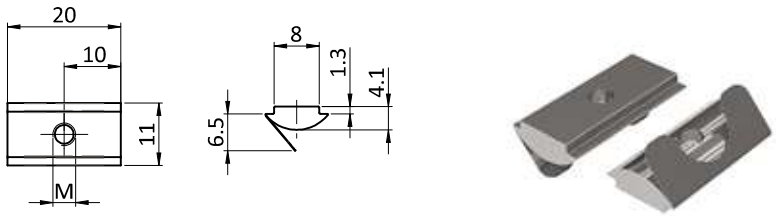

Nutenstein *T-slot Nut*	Größe *Size*	Gewicht [g] *Weight [g]*	Teil-Nr. *Part #*
	M4	4.0	**096494F**
	M5	3.9	**096495F**
	M6	3.8	**096496F**
	M8	3.7	**096498F**

NUTENSTEIN 11,6 × 4,6 MM, EINSCHWENKBAR

ROLL-IN T-SLOT NUT 11.6 × 4.6 MM

Ausführung	Nut 8, mit Führungssteg, Stahl	***Model***	*Slot 8, self-aligning, steel*
Beschreibung	einschwenkbarer Nutenstein mit Führungssteg	***Description***	*Self-aligning roll-in T-slot nut*
Material	Nutenstein: Stahl, verzinkt Profil: Stahl, blank, ohne Gewinde	***Material***	*T-slot nut: Zinc plated steel* *Rod: Steel, plain, without thread*
Liefereinheit	100 Stück	***Pack Quantity***	*100 pieces*
Extras	elektrostatisch entladend, verschiedene Längen mit mehreren Gewinden in unterschiedlichen Größen auf Anfrage	***Specials***	*electrostatically discharging, different lengths with multiple threads in different sizes availableon request*
Hinweis	* passende Feder siehe Seite 291	***Tip***	** Compatible spring see page 291*

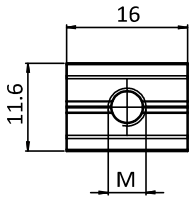

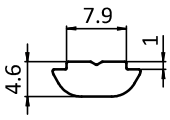



Nutenstein *T-slot Nut*	Größe *Size*	Gewicht [g] *Weight [g]*	Profil *Profile*	Teil-Nr. *Part #*
	M4	4.2	B	* 096314
	M5	3.8	B	* 096315
	M6	3.2	B	* 096316
	M8	2.6	B	* 096318
Profil *Rod*	1500 mm	175.0	B	096310.1500

NUTENSTEIN 11,6 × 4,6 MM, EINSCHWENKBAR

ROLL-IN T-SLOT NUT 11.6 × 4.6 MM

Ausführung	Nut 8, mit Führungssteg und Federblech, Stahl	***Model***	*Slot 8, self-aligning with spring leaf, steel*
Beschreibung	einschwenkbarer Nutenstein mit Führungssteg und Federblech, elektrostatisch entladend	***Description***	*Self-aligning roll-in T-slot nut with spring leaf, electrostatically discharging*
Material	Stahl, verzinkt	***Material***	*Zinc plated steel*
Liefereinheit	100 Stück	***Pack Quantity***	*100 pieces*
Extras	verschiedene Längen mit mehreren Gewinden in unterschiedlichen Größen auf Anfrage	***Specials***	*Different lengths with multiple threads in different sizes available on request*

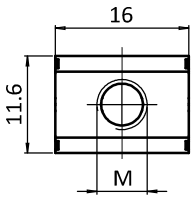

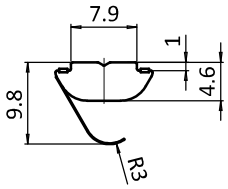



Nutenstein *T-slot Nut*	Größe *Size*	Gewicht [g] *Weight [g]*	Profil *Profile*	Teil-Nr. *Part #*
	M4	4.8	B	**096314F**
	M5	4.7	B	**096315F**
	M6	4.4	B	**096316F**
	M8	3.6	B	**096318F**

NUTENSTEIN 12,0 × 7,2 MM, EINSCHWENKBAR

ROLL-IN T-SLOT NUT 12.0 × 7.2 MM

Ausführung	Nut 8, mit Führungssteg und Federkugel, Stahl	***Model***	*Slot 8, self-aligning with spring loaded ball, steel*
Beschreibung	einschwenkbarer Nutenstein mit Führungssteg und Federkugel	***Description***	*Self-aligning roll-in T-slot nut with spring loaded ball*
Material	Nutenstein: Stahl, verzinkt Kugel: Edelstahl	***Material***	*T-slot nut: Zinc plated steel* *Ball: Stainless steel*
Liefereinheit	100 Stück	***Pack Quantity***	*100 pieces*
Extras	elektrostatisch entladend, verschiedene Längen mit mehreren Gewinden in unterschiedlichen Größen auf Anfrage	***Specials***	*electrostatically discharging, different lengths with multiple threads in different sizes available on request*

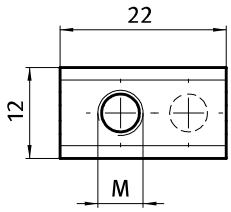

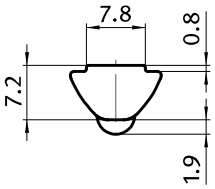



Nutenstein *T-slot Nut*	Größe *Size*	Gewicht [g] *Weight [g]*	Teil-Nr. *Part #*
	M6	10.5	096466
	M8	8.5	096468

NUTENSTEIN 12,5 × 6,0 MM, EINSCHWENKBAR

ROLL-IN T-SLOT NUT 12.5 × 6.0 MM

Ausführung	Nut 8, mit Führungssteg und Federkugel, Stahl
Beschreibung	einschwenkbarer Nutenstein mit Führungssteg und Federkugel
Material	Nutenstein: Stahl, verzinkt Profil: Stahl, blank, ohne Gewinde Kugel: Edelstahl
Liefereinheit	100 Stück
Extras	elektrostatisch entladend, verschiedene Längen mit mehreren Gewinden in unterschiedlichen Größen auf Anfrage

Model	*Slot 8, self-aligning with spring loaded ball, steel*
Description	*Self-aligning roll-in T-slot nut with spring loaded ball*
Material	*T-slot nut: Zinc plated steel* *Rod: Steel, plain, without thread* *Ball: Stainless steel*
Pack Quantity	*100 pieces*
Specials	*electrostatically discharging, different lengths with multiple threads in different sizes available on request*

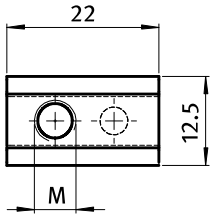

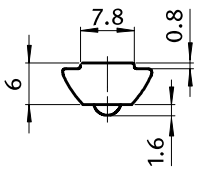



Nutenstein *T-slot Nut*	Größe *Size*	Gewicht [g] *Weight [g]*	Teil-Nr. *Part #*
	M4	9.6	096404
	M5	9.5	096405
	M6	9.0	096406
	M8	8.1	096408
Profil *Rod*	1500 mm	723.0	096400.1500

NUTENSTEIN 12,5 × 6,0 MM, EINSCHWENKBAR

ROLL-IN T-SLOT NUT 12.5 × 6.0 MM

Ausführung	Nut 8, mit Führungssteg und Federblech, Stahl	***Model***	*Slot 8, self-aligning with spring leaf, steel*
Beschreibung	einschwenkbarer Nutenstein mit Führungssteg und Federblech	***Description***	*Self-aligning roll-in T-slot nut with spring leaf*
Material	Stahl, verzinkt	***Material***	*Zinc plated steel*
Liefereinheit	100 Stück	***Pack Quantity***	*100 pieces*
Extras	ESD elektrostatisch entladend, verschiedene Längen mit mehreren Gewinden in unterschiedlichen Größen auf Anfrage	***Specials***	*ESD electrostatically discharging, different lengths with multiple threads in different sizes available on request*

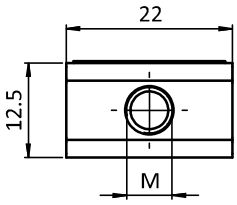

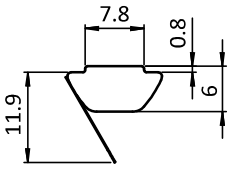



Nutenstein *T-slot Nut*	Größe *Size*	Gewicht [g] *Weight [g]*	Teil-Nr. *Part #*
	M6	9.0	096406F

NUTENSTEIN 12,9 × 7,2 MM, EINSCHWENKBAR

ROLL-IN T-SLOT NUT 12.9 × 7.2 MM

Ausführung	Nut 8, mit Führungssteg und Federkugel, Stahl	***Model***	*Slot 8, self-aligning with spring loaded ball, steel*
Beschreibung	einschwenkbarer Nutenstein mit Führungssteg und Federkugel	***Description***	*Self-aligning roll-in T-slot nut with spring loaded ball*
Material	Nutenstein: Stahl, verzinkt Profil: Stahl, blank, ohne Gewinde Kugel: Edelstahl	***Material***	*T-slot nut: Zinc plated steel* *Rod: Steel, plain, without thread* *Ball: Stainless steel*
Liefereinheit	100 Stück	***Pack Quantity***	*100 pieces*
Extras	elektrostatisch entladend, verschiedene Längen mit mehreren Gewinden in unterschiedlichen Größen auf Anfrage	***Specials***	*electrostatically discharging, different lengths with multiple threads in different sizes available on request*

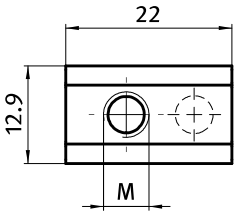

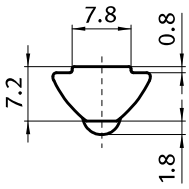



Nutenstein *T-slot Nut*	Größe *Size*	Gewicht [g] *Weight [g]*	Teil-Nr. *Part #*
	M4	10.5	**096324**
	M5	10.0	**096325**
	M6	10.0	**096326**
	M8	9.0	**096328**
Profil *Rod*	1500 mm	783.5	**096320.1500**

NUTENSTEIN 13,0 × 10,0 MM, EINSCHWENKBAR

Ausführung	Nut 8, mit Führungssteg und Federkugel, Aluminium / Edelstahl
Beschreibung	einschwenkbarer Nutenstein mit Führungssteg und Federkugel
Material	Nutenstein: Aluminium Kugel: Edelstahl
Liefereinheit	100 Stück
Extras	elektrostatisch entladend, verschiedene Längen mit mehreren Gewinden in unterschiedlichen Größen auf Anfrage

ROLL-IN T-SLOT NUT 13.0 × 10.0 MM

Model	*Slot 8, self-aligning with spring loaded ball, Aluminum / stainless steel*
Description	*Self-aligning roll-in T-slot nut with spring loaded ball*
Material	*T-slot nut: Aluminum* *Ball: Stainless steel*
Pack Quantity	*100 pieces*
Specials	*electrostatically discharging, different lengths with multiple threads in different sizes available on request*

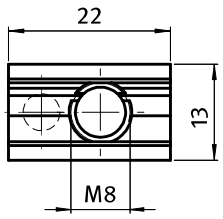

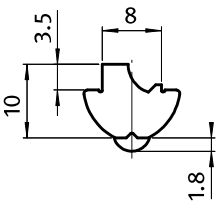



Nutenstein *T-slot Nut*	Größe *Size*	Gewicht [g] *Weight [g]*	Teil-Nr. *Part #*
Aluminum *Aluminium*	M5	4.5	096095
	M6	4.3	096096
	M8	3.9	096098

NUTENSTEIN 13,4 × 7,6 MM, EINSCHWENKBAR

ROLL-IN T-SLOT NUT 13.4 × 7.6 MM

Ausführung	Nut 8, mit Führungssteg und Federkugel, Stahl / Edelstahl	***Model***	*Slot 8, self-aligning with spring loaded ball, steel / stainless steel*
Beschreibung	einschwenkbarer Nutenstein mit Führungssteg und Federkugel	***Description***	*Self-aligning roll-in T-slot nut with spring loaded ball*
Material	Nutenstein: Stahl, verzinkt / Edelstahl 1.4301 / 1.4305 Profil: Stahl, blank, ohne Gewinde Kugel: Edelstahl	***Material***	*T-slot nut: Zinc plated steel / stainless steel SS304 / SS303* *Rod: Steel, plain, without thread* *Ball: Stainless steel*
Liefereinheit	100 Stück	***Pack Quantity***	*100 pieces*
Extras	elektrostatisch entladend, verschiedene Längen mit mehreren Gewinden in unterschiedlichen Größen auf Anfrage	***Specials***	*electrostatically discharging, different lengths with multiple threads in different sizes available on request*

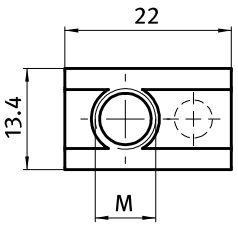

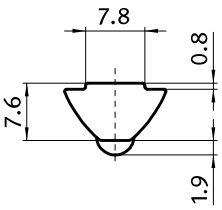



Nutenstein *T-slot Nut*	Größe *Size*	Gewicht [g] *Weight [g]*	Teil-Nr. *Part #*
Stahl *Steel*	M4	11.2	**096334**
	M5	11.0	**096335**
	M6	10.5	**096336**
	M8	9.5	**096338**
Edelstahl *Stainless steel*	M5	10.5	**096335E**
	M6	10.0	**096336E**
	M8	9.0	**096338E**
Profil *Rod*	1500 mm	831.0	**096330.1500**

NUTENSTEIN 13,5 × 7,2 MM, EINSCHWENKBAR

Ausführung	Nut 8, mit Führungssteg und Federkugel, Stahl / Edelstahl
Beschreibung	einschwenkbarer Nutenstein mit Führungssteg und Federkugel
Material	Nutenstein: Stahl, verzinkt / Edelstahl 1.4301 / 1.4305 Profil: Stahl, blank, ohne Gewinde Kugel: Edelstahl
Liefereinheit	100 Stück
Extras	elektrostatisch entladend, verschiedene Längen mit mehreren Gewinden in unterschiedlichen Größen auf Anfrage

ROLL-IN T-SLOT NUT 13.5 × 7.2 MM

Model	*Slot 8, self-aligning with spring loaded ball, steel / stainless steel*
Description	*Self-aligning roll-in T-slot nut with spring loaded ball*
Material	*T-slot nut: Zinc plated steel / stainless steel SS304 / SS303* *Rod: Steel, plain, without thread* *Ball: Stainless steel*
Pack Quantity	*100 pieces*
Specials	*electrostatically discharging, different lengths with multiple threads in different sizes available on request*

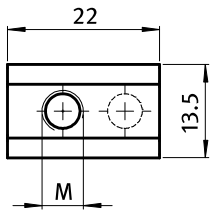

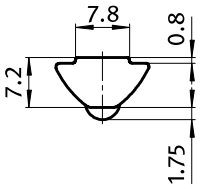



Nutenstein *T-slot Nut*		ESD	Größe *Size*	Gewicht [g] *Weight [g]*	Profil *Profile*	Teil-Nr. *Part #*
Stahl *Steel*			M3	10.9	I	096023
			M4	10.8	I	096024
			M5	10.5	I	096025
			M6	9.9	I	096026
			M8	9.0	I	096028
			10-32 UNF	10.9	I	09602U10-32
Stahl *Steel*	elektrostatisch entladend *electrostatically discharging*		M4	10.8	I	096024S01
	elektrostatisch entladend *electrostatically discharging*		M5	10.5	I	096025S01
	elektrostatisch entladend *electrostatically discharging*		M6	9.9	I	096026S01
	elektrostatisch entladend *electrostatically discharging*		M8	9.0	I	096028S01
Edelstahl *Stainless steel*			M5	10.5	I	096025E
			M6	9.9	I	096026E
			M8	9.0	I	096028E
Profil, Stahl *Rod, steel*			1500 mm	834.0	I	096020.1500

NUTENSTEIN 13,5 × 7,2 MM, EINSCHWENKBAR

ROLL-IN T-SLOT NUT 13.5 × 7.2 MM

Ausführung	Nut 8, mit Führungssteg und Federblech, Stahl	***Model***	*Slot 8, self-aligning with spring leaf, steel*
Beschreibung	einschwenkbarer Nutenstein mit Führungssteg und Federblech	***Description***	*Self-aligning roll-in T-slot nut with spring leaf*
Material	Stahl, verzinkt	***Material***	*Zinc plated steel*
Liefereinheit	100 Stück	***Pack Quantity***	*100 pieces*
Extras	elektrostatisch entladend, verschiedene Längen mit mehreren Gewinden in unterschiedlichen Größen auf Anfrage	***Specials***	*electrostatically discharging, different lengths with multiple threads in different sizes available on request*

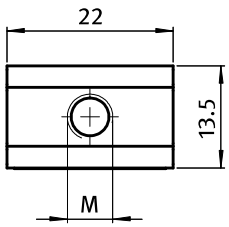

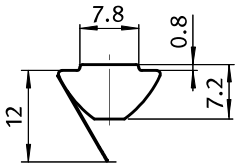



Nutenstein *T-slot Nut*	Größe *Size*	Gewicht [g] *Weight [g]*	Teil-Nr. *Part #*
	M4	11.4	096024F
	M5	11.1	096025F
	M6	10.8	096026F
	M8	9.9	096028F

NUTENSTEIN 13,7 × 7,0 MM, EINSCHWENKBAR

Ausführung	Nut 8, mit Federkugel, Stahl / Edelstahl
Beschreibung	einschwenkbarer Nutenstein mit Federkugel
Material	Nutenstein: Stahl, verzinkt / Edelstahl 1.4301 / 1.4305 Profil: Stahl / Edelstahl 1.4301 / 1.4305, blank, ohne Gewinde Kugel: Edelstahl
Liefereinheit	100 Stück
Extras	elektrostatisch entladend, verschiedene Längen mit mehreren Gewinden in unterschiedlichen Größen auf Anfrage

ROLL-IN T-SLOT NUT 13.7 × 7.0 MM

Model	*Slot 8, with spring loaded ball, steel / stainless steel*
Description	*Roll-in T-slot nut with spring loaded ball*
Material	*T-slot nut: Zinc plated steel / stainless steel SS304 / SS303* *Rod: Steel / stainless steel SS304 / SS303 plain, without thread* *Ball: Stainless steel*
Pack Quantity	*100 pieces*
Specials	*electrostatically discharging, different lengths with multiple threads in different sizes available on request*

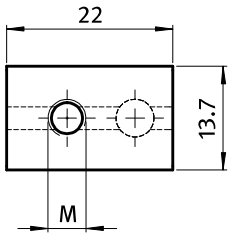

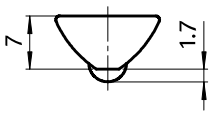



Nutenstein *T-slot Nut*	ESD	Größe *Size*	Gewicht [g] *Weight [g]*	Profil *Profile*	Teil-Nr. *Part #*
Stahl *Steel*		M3	10.9	I	096003
		M4	10.8	I	096004
		M5	10.5	I	096005
		M6	9.9	I	096006
		M8	9.0	I	096008
		10-32 UNF	10.9	I	09600U10-32
Stahl *Steel*	elektrostatisch entladend *electrostatically discharging*	M4	10.8	I	096004S01
	elektrostatisch entladend *electrostatically discharging*	M5	10.5	I	096005S01
	elektrostatisch entladend *electrostatically discharging*	M6	9.9	I	096006S01
	elektrostatisch entladend *electrostatically discharging*	M8	9.0	I	096008S01
Edelstahl *Stainless steel*		M3	10.9	I	096003E
		M4	10.8	I	096004E
		M5	10.5	I	096005E
		M6	9.9	I	096006E
		M8	9.0	I	096008E
Profil, Stahl *Rod, steel*		1500 mm	799.5	I	096000.1500
Profil, Edelstahl *Rod, stainless steel*		1500 mm	799.5	I	096000E.1500

NUTENSTEIN 16,0 × 6,0 MM

T-SLOT NUT 16.0 × 6.0 MM

Ausführung	Nut 8, mit Führungssteg, Stahl	***Model***	*Slot 8, self-aligning, steel*
Beschreibung	Nutenstein mit Führungssteg	***Description***	*Self-aligning T-slot nut*
Material	Nutenstein: Stahl, verzinkt Profil: Stahl, blank, ohne Gewinde	***Material***	*T-slot nut: Zinc plated steel* *Rod: Steel, plain, without thread*
Liefereinheit	100 Stück	***Pack Quantity***	*100 pieces*
Extras	elektrostatisch entladend, verschiedene Längen mit mehreren Gewinden in unterschiedlichen Größen auf Anfrage	***Specials***	*electrostatically discharging, different lengths with multiple threads in different sizes available on request*
Hinweis	* passende Feder siehe Seite 291	***Tip***	** Compatible spring see page 291*

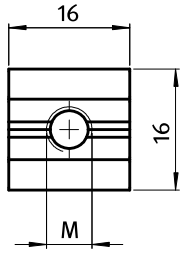

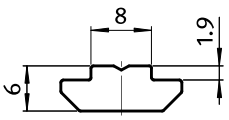



Nutenstein *T-slot Nut*	Größe *Size*	Gewicht [g] *Weight [g]*	Profil *Profile*	Teil-Nr. *Part #*
	M4	8.6	B	*096014
	M5	8.2	B	*096015
	M6	7.8	B	*096016
	M8	7.2	B	*096018
Profil *Rod*	1500 mm	873.0	B	096010.1500

NUTENSTEIN 17,0 × 8,0 MM

T-SLOT NUT 17.0 × 8.0 MM

Ausführung	Nut 8, mit Führungssteg und Federkugel, Stahl	***Model***	*Slot 8, self-aligning, with spring loaded ball, steel*
Beschreibung	Nutenstein mit Führungssteg und Federkugel	***Description***	*Self-aligning T-slot nut with spring loaded ball*
Material	Nutenstein: Stahl, verzinkt Profil: Stahl, blank, ohne Gewinde Kugel: Edelstahl	***Material***	*T-slot nut: Zinc plated steel* *Rod: Steel, plain, without thread* *Ball: Stainless steel*
Liefereinheit	100 Stück	***Pack Quantity***	*100 pieces*
Extras	elektrostatisch entladend, verschiedene Längen mit mehreren Gewinden in unterschiedlichen Größen auf Anfrage	***Specials***	*electrostatically discharging, different lengths with multiple threads in different sizes available on request*

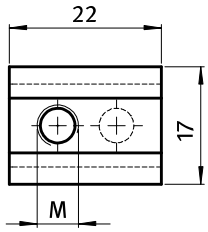

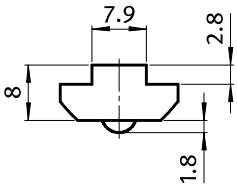



Nutenstein *T-slot Nut*	Größe *Size*	Gewicht [g] *Weight [g]*	Teil-Nr. *Part #*
	M5	16.0	**096565**
	M6	15.7	**096566**
	M8	15.4	**096568**
Profil *Rod*	1500 mm	1210.5	**096560.1500**

NUTENSTEIN 17,0 × 9,6 MM

T-SLOT NUT 17.0 × 9.6 MM

Ausführung	Nut 8, mit Federkugel, Stahl / Edelstahl	***Model***	*Slot 8, with spring loaded ball, steel / stainless steel*
Beschreibung	Nutenstein mit Führungssteg und Federkugel	***Description***	*Self-aligning T-slot nut with spring loaded ball*
Material	Nutenstein: Stahl, verzinkt / Edelstahl 1.4301 / 1.4305 Profil: Stahl, blank / Edelstahl 1.4301 / 1.4305 Kugel: Edelstahl	***Material***	*T-slot nut: Zinc plated steel / stainless steel SS304 / SS303* *Rod: Steel / stainless steel SS304 / SS303* *Ball: Stainless steel*
Liefereinheit	100 Stück	***Pack Quantity***	*100 pieces*
Extras	elektrostatisch entladend, verschiedene Längen mit mehreren Gewinden in unterschiedlichen Größen auf Anfrage	***Specials***	*electrostatically discharging, different lengths with multiple threads in different sizes available on request*

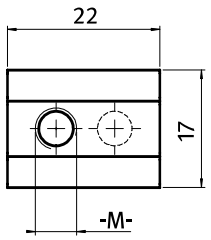

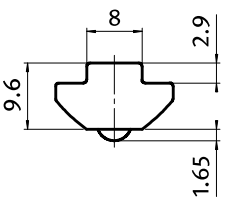



Nutenstein *T-slot Nut*	Größe *Size*	Gewicht [g] *Weight [g]*	Profil *Profile*	Teil-Nr. *Part #*
Stahl *Steel*	M4	19.0	I	096064
	M5	18.5	I	096065
	M6	18.0	I	096066
	M8	17.0	I	096068
Edelstahl *Stainless steel*	M6	18.0	I	096066E
	M8	17.0	I	096068E
Profil, Stahl *Rod, steel*	1500 mm	1344.0	I	096060.1500

NUTENSTEIN 18,0 × 6,8 MM

T-SLOT NUT 18.0 × 6.8 MM

Ausführung	Nut 8, mit Federkugel, Stahl	***Model***	*Slot 8, with spring loaded ball, steel*
Beschreibung	Nutenstein mit Federkugel	***Description***	*T-slot nut with spring loaded ball*
Material	Nutenstein: Stahl, verzinkt Profil: Stahl, blank, ohne Gewinde Kugel: Edelstahl	***Material***	*T-slot nut: Zinc plated steel* *Rod: Steel, plain, without thread* *Ball: Stainless steel*
Liefereinheit	100 Stück	***Pack Quantity***	*100 pieces*
Extras	elektrostatisch entladend, verschiedene Längen mit mehreren Gewinden in unterschiedlichen Größen auf Anfrage	***Specials***	*electrostatically discharging, different lengths with multiple threads in different sizes available on request*

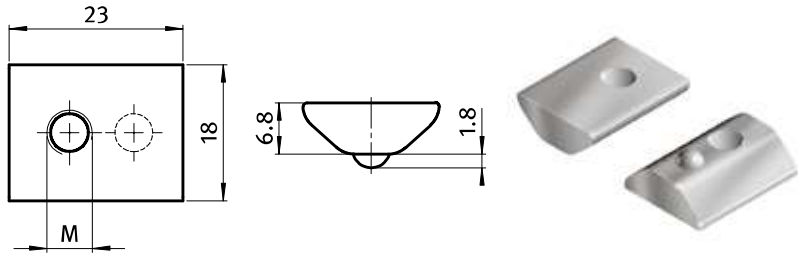

Nutenstein *T-slot Nut*	Größe *Size*	Gewicht [g] *Weight [g]*	Profil *Profile*	Teil-Nr. *Part #*
	M5	16.4	I	096115
	M6	16.0	I	096116
	M8	15.0	I	096118
Profil *Rod*	1500 mm	1114.5	I	096110.1500

NUTENSTEIN 18,0 × 12,2 MM

T-SLOT NUT 18.0 × 12.2 MM

Ausführung	Nut 8, mit Führungssteg und Federkugel, Stahl	***Model***	*Slot 8, self-aligning, with spring loaded ball, steel*
Beschreibung	Nutenstein mit Führungssteg und Federkugel	***Description***	*Self-aligning T-slot nut with spring loaded ball*
Material	Nutenstein: Stahl, verzinkt Profil: Stahl, blank, ohne Gewinde Kugel: Edelstahl	***Material***	*T-slot nut: Zinc plated steel* *Rod: Steel, plain, without thread* *Ball: Stainless steel*
Liefereinheit	100 Stück	***Pack Quantity***	*100 pieces*
Extras	elektrostatisch entladend, verschiedene Längen mit mehreren Gewinden in unterschiedlichen Größen auf Anfrage	***Specials***	*electrostatically discharging, different lengths with multiple threads in different sizes available on request*

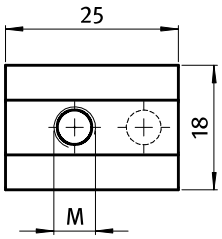

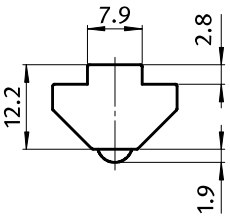



Nutenstein *T-slot Nut*	Größe *Size*	Gewicht [g] *Weight [g]*	Teil-Nr. *Part #*
	M5	27.0	096455
	M6	26.7	096456
	M8	26.3	096458
Profil *Rod*	1500 mm	1905.0	096450.1500

NUTENSTEIN 14,0 × 5,2 MM, EINSCHWENKBAR

ROLL-IN T-SLOT NUT 14.0 × 5.2 MM

Ausführung	Nut 10, mit Führungssteg, Stahl	***Model***	*Slot 10, self-aligning, steel*
Beschreibung	einschwenkbarer Nutenstein mit Führungssteg	***Description***	*Self-aligning roll-in T-slot nut*
Material	Nutenstein: Stahl, verzinkt Profil: Stahl, blank, ohne Gewinde	***Material***	*T-slot nut: Zinc plated steel* *Rod: Steel, plain, without thread*
Liefereinheit	100 Stück	***Pack Quantity***	*100 pieces*
Extras	elektrostatisch entladend, verschiedene Längen mit mehreren Gewinden in unterschiedlichen Größen auf Anfrage	***Specials***	*electrostatically discharging, different lengths with multiple threads in different sizes available on request*

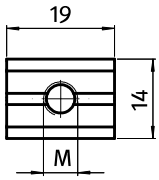

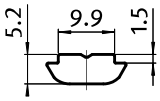



Nutenstein *T-slot Nut*	Größe *Size*	Gewicht [g] *Weight [g]*	Profil *Profile*	Teil-Nr *Part#*
	M4	8.0	B	096164
	M5	8.2	B	096165
	M6	7.6	B	096166
	M8	6.8	B	096168
	10-32 UNF	8.0	B	09616U10-32
Profil *Rod*	1500 mm	382.0	B	096160.1500

NUTENSTEIN 14,0 × 5,2 MM, EINSCHWENKBAR

ROLL-IN T-SLOT NUT 14.0 × 5.2 MM

Ausführung	Nut 10, mit Führungssteg und Federblech, Stahl	***Model***	*Slot 10, self-aligning with spring leaf, steel*
Beschreibung	einschwenkbarer Nutenstein mit Führungssteg und Federblech, ESD elektrostatisch entladend	***Description***	*Self-aligning roll-in T-slot nut with spring leaf, ESD electrostatically discharging*
Material	Stahl	***Material***	*Steel*
Liefereinheit	100 Stück	***Pack Quantity***	*100 pieces*
Extras	verschiedene Längen mit mehreren Gewinden in unterschiedlichen Größen auf Anfrage	***Specials***	*Different lengths with multiple threads in different sizes available on request*

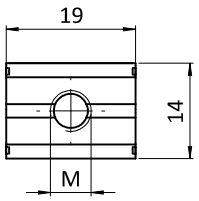

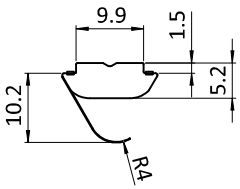



Nutenstein *T-slot Nut*	Größe *Size*	Gewicht [g] *Weight [g]*	Profil *Profile*	Teil-Nr *Part#*
	M4	7.7	B	**096164F**
	M5	7.6	B	**096165F**
	M6	7.4	B	**096166F**
	M8	7.1	B	**096168F**
	10-32 UNF	7.6	B	**09616U10-32F**

NUTENSTEIN 14,5 × 6,2 MM, EINSCHWENKBAR

ROLL-IN T-SLOT NUT 14.5 × 6.2 MM

Ausführung	Nut 10, mit Führungssteg und Federkugel, Stahl / Edelstahl
Beschreibung	einschwenkbarer Nutenstein mit Führungssteg und Federkugel
Material	Nutenstein: Stahl, verzinkt / Edelstahl 1.4301 / 1.4305 Profil: Stahl / Edelstahl 1.4301 / 1.4305, blank, ohne Gewinde Kugel: Edelstahl
Liefereinheit	100 Stück
Extras	elektrostatisch entladend, verschiedene Längen mit mehreren Gewinden in unterschiedlichen Größen auf Anfrage

Model	*Slot 10, self-aligning with spring loaded ball, steel / stainless steel*
Description	*Self-aligning roll-in T-slot nut with spring loaded ball*
Material	*T-slot nut: Zinc plated steel / stainless steel SS304 / SS303* *Rod: Steel / stainless steel SS304 / SS303 plain, without thread* *Ball: Stainless steel*
Pack Quantity	*100 pieces*
Specials	*electrostatically discharging, different lengths with multiple threads in different sizes available on request*

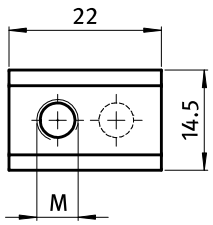

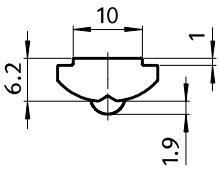



Nutenstein *T-slot Nut*	Größe *Size*	Gewicht [g] *Weight [g]*	Teil-Nr *Part#*
Stahl *Steel*	M4	11.8	096124
	M5	11.4	096125
	M6	11.1	096126
	M8	10.1	096128
Edelstahl *Stainless steel*	M4	11.8	096124E
	M5	11.4	096125E
	M6	11.1	096126E
	M8	10.1	096128E
Profil, Stahl *Rod, steel*	1500 mm	870.0	096120.1500
Profil, Edelstahl *Rod, stainless steel*	1500 mm	870.0	096120E.1500

NUTENSTEIN 14,5 × 10,9 MM, EINSCHWENKBAR

ROLL-IN T-SLOT NUT 14.5 × 10.9 MM

Ausführung	Nut 10, mit Führungssteg und Federblech	***Model***	*Slot 10, self-aligning with spring leaf*
Beschreibung	einschwenkbarer Nutenstein mit Führungssteg und Federblech	***Description***	*Self-aligning roll-in T-slot nut with spring leaf*
Material	Stahl, verzinkt / Edelstahl	***Material***	*Zinc plated steel / stainless steel*
Liefereinheit	100 Stück	***Pack Quantity***	*100 pieces*
Extras	elektrostatisch entladend, verschiedene Längen mit mehreren Gewinden in unterschiedlichen Größen auf Anfrage	***Specials***	*electrostatically discharging, different lengths with multiple threads in different sizes available on request*

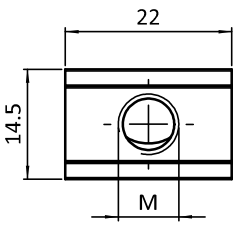

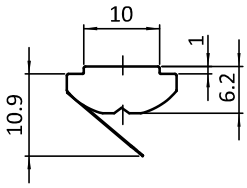



Nutenstein *T-slot Nut*	Größe *Size*	Gewicht [g] *Weight [g]*	Teil-Nr. *Part #*
Stahl *Steel*	M5	11.2	**096125F**
	M6	10.0	**096126F**
	M8	9.8	**096128F**
Edelstahl *Stainless steel*	M5	11.8	**096125FE**
	M6	11.4	**096126FE**
	M8	11.2	**096128FE**

NUTENSTEIN 15,0 × 6,0 MM, EINSCHWENKBAR

ROLL-IN T-SLOT NUT 15.0 × 6.0 MM

Ausführung	Nut 10, mit Führungssteg, Stahl	***Model***	*Slot 10, self-aligning, steel*
Beschreibung	einschwenkbarer Nutenstein mit Führungssteg	***Description***	*Self-aligning roll-in T-slot nut*
Material	Nutenstein: Stahl, verzinkt Profil: Stahl, blank, ohne Gewinde	***Material***	*T-slot nut: Zinc plated steel* *Rod: Steel, plain, without thread*
Liefereinheit	100 Stück	***Pack Quantity***	*100 pieces*
Extras	elektrostatisch entladend, verschiedene Längen mit mehreren Gewinden in unterschiedlichen Größen auf Anfrage	***Specials***	*electrostatically discharging, different lengths with multiple threads in different sizes available on request*
Hinweis	* passende Feder siehe Seite 291	***Tip***	** Compatible spring see page 291*

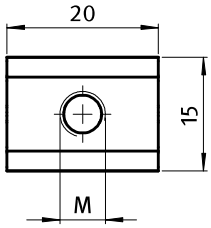

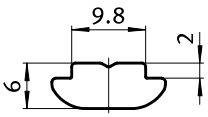



Nutenstein *T-slot Nut*	Größe *Size*	Gewicht [g] *Weight [g]*	Profil *Profile*	Teil-Nr. *Part #*
	M3	13.0	B	*096083
	M4	12.5	B	*096084
	M5	13.0	B	*096085
	M6	12.0	B	*096086
	M8	11.0	B	*096088
Profil *Rod*	1500 mm	841.5	B	096080.1500

NUTENSTEIN 15,0 × 6,0 MM, EINSCHWENKBAR

ROLL-IN T-SLOT NUT 15.0 × 6.0 MM

Ausführung	Nut 10, mit Führungssteg und Federblech, Stahl	***Model***	*Slot 10, self-aligning with spring leaf, steel*
Beschreibung	einschwenkbarer Nutenstein mit Führungssteg und Federblech	***Description***	*Self-aligning roll-in T-slot nut with spring leaf*
Material	Stahl, verzinkt	***Material***	*Zinc plated steel*
Liefereinheit	100 Stück	***Pack Quantity***	*100 pieces*
Extras	elektrostatisch entladend, verschiedene Längen mit mehreren Gewinden in unterschiedlichen Größen auf Anfrage	***Specials***	*electrostatically discharging, different lengths with multiple threads in different sizes available on request*

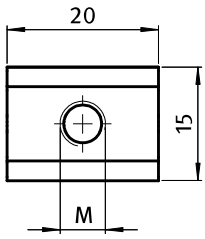

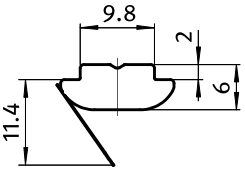



Nutenstein *T-slot Nut*	Größe *Size*	Gewicht [g] *Weight [g]*	Profil *Profile*	Teil-Nr. *Part #*
	M4	10.6	B	**096084F**
	M5	13.0	B	**096085F**
	M6	12.0	B	**096086F**
	M8	11.0	B	**096088F**

NUTENSTEIN 13,0 × 5,0 MM

T-SLOT NUT 13.0 × 5.0 MM

Ausführung	Nut 10, mit Führungssteg, Stahl	***Model***	*Slot 10, self-aligning, steel*
Beschreibung	Nutenstein mit Führungssteg	***Description***	*Self-aligning T-slot nut*
Material	Stahl, verzinkt	***Material***	*Zinc plated steel*
Liefereinheit	100 Stück	***Pack Quantity***	*100 pieces*
Extras	elektrostatisch entladend, verschiedene Längen mit mehreren Gewinden in unterschiedlichen Größen auf Anfrage	***Specials***	*electrostatically discharging, different lengths with multiple threads in different sizes available on request*

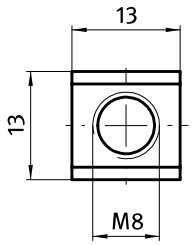

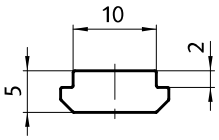



Nutenstein *T-slot Nut*	Größe *Size*	Gewicht [g] *Weight [g]*	Teil-Nr. *Part #*
	M8	4.5	096348

10

FATH Components

NUTENSTEIN 15,0 × 8,0 MM

T-SLOT NUT 15.0 × 8.0 MM

Ausführung	Nut 10, mit Führungssteg, Stahl	***Model***	*Slot 10, self-aligning, steel*
Beschreibung	Nutenstein mit Führungssteg	***Description***	*Self-aligning T-slot nut*
Material	Stahl, verzinkt	***Material***	*Zinc plated steel*
Liefereinheit	100 Stück	***Pack Quantity***	*100 pieces*
Extras	elektrostatisch entladend, verschiedene Längen mit mehreren Gewinden in unterschiedlichen Größen auf Anfrage	***Specials***	*electrostatically discharging, different lengths with multiple threads in different sizes available on request*

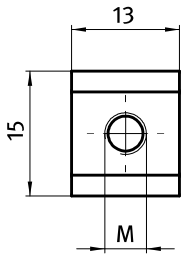

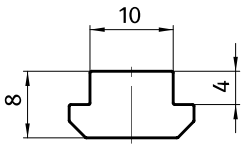



3

Nutenstein *T-slot Nut*	Größe *Size*	Gewicht [g] *Weight [g]*	Teil-Nr. *Part #*
	M5	9.0	**096355**
	M6	8.5	**096356**
	M8	7.5	**096358**

NUTENSTEIN 18,0 × 5,5 MM

T-SLOT NUT 18.0 × 5.5 MM

Ausführung	Nut 10, mit Führungssteg, Stahl	***Model***	*Slot 10, self-aligning, steel*
Beschreibung	Nutenstein mit Führungssteg	***Description***	*Self-aligning T-slot nut*
Material	Stahl, verzinkt	***Material***	*Zinc plated steel*
Liefereinheit	100 Stück	***Pack Quantity***	*100 pieces*
Extras	elektrostatisch entladend, verschiedene Längen mit mehreren Gewinden in unterschiedlichen Größen auf Anfrage	***Specials***	*electrostatically discharging, different lengths with multiple threads in different sizes available on request*

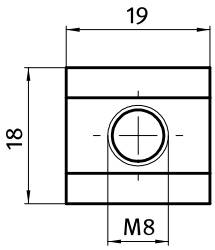

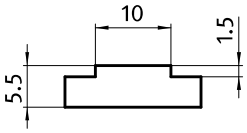



Nutenstein *T-slot Nut*	Größe *Size*	Gewicht [g] *Weight [g]*	Teil-Nr. *Part #*
	M8	11.5	096928

NUTENSTEIN 18,0 × 7,5 MM

T-SLOT NUT 18.0 × 7.5 MM

Ausführung	Nut 10, mit Führungssteg, Stahl	***Model***	*Slot 10, self-aligning, steel*
Beschreibung	Nutenstein mit Führungssteg	***Description***	*Self-aligning T-slot nut*
Material	Nutenstein: Stahl, verzinkt Profil: Stahl, blank, ohne Gewinde	***Material***	*T-slot nut: Zinc plated steel* *Rod: Steel, plain, without thread*
Liefereinheit	100 Stück	***Pack Quantity***	*100 pieces*
Extras	elektrostatisch entladend, verschiedene Längen mit mehreren Gewinden in unterschiedlichen Größen auf Anfrage	***Specials***	*electrostatically discharging, different lengths with multiple threads in different sizes available on request*

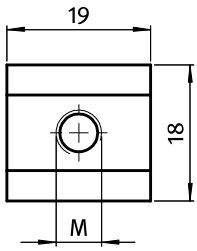

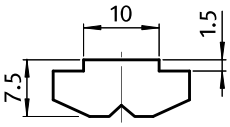



Nutenstein *T-slot Nut*	Größe *Size*	Gewicht [g] *Weight [g]*	Teil-Nr. *Part #*
	M4	16.5	**096134**
	M5	15.9	**096135**
	M6	15.4	**096136**
	M8	14.3	**096138**
Profil *Rod*	1500 mm	1299.0	**096130.1500**

NUTENSTEIN 18,0 × 8,0 MM

T-SLOT NUT 18.0 × 8.0 MM

Ausführung	Nut 10, mit Führungssteg, Stahl	***Model***	*Slot 10, self-aligning, steel*
Beschreibung	Nutenstein mit Führungssteg	***Description***	*Self-aligning T-slot nut*
Material	Stahl	***Material***	*Steel*
Liefereinheit	100 Stück	***Pack Quantity***	*100 pieces*
Extras	verschiedene Längen mit mehreren Gewinden in unterschiedlichen Größen auf Anfrage	***Specials***	*Different lengths with multiple threads in different sizes available on request*

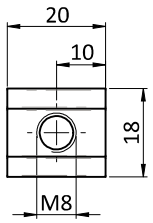

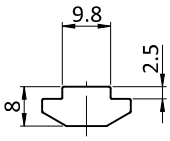



Nutenstein *T-slot Nut*	Größe *Size*	Gewicht [g] *Weight [g]*	Teil-Nr. *Part #*
	M8	8.0	096448

10

NUTENSTEIN 19,5 × 10,6 MM

T-SLOT NUT 19.5 × 10.6 MM

Ausführung	Nut 10, mit Führungssteg, Stahl	***Model***	*Slot 10, self-aligning, steel*
Beschreibung	Nutenstein mit Führungssteg	***Description***	*Self-aligning T-slot Nut*
Material	Stahl, verzinkt	***Material***	*Zinc plated steel*
Liefereinheit	100 Stück	***Pack Quantity***	*100 pieces*
Extras	elektrostatisch entladend, verschiedene Längen mit mehreren Gewinden in unterschiedlichen Größen auf Anfrage	***Specials***	*electrostatically discharging, different lengths with multiple threads in different sizes available on request*

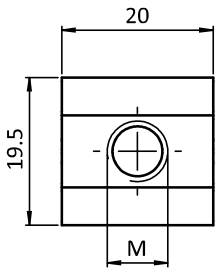

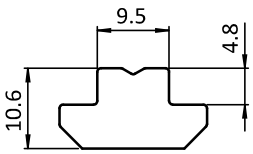



Nutenstein *T-slot Nut*	Größe *Size*	Gewicht [g] *Weight [g]*	Teil-Nr. *Part #*
	M8	18.6	**096538**
	M10	16.6	**0965310**

NUTENSTEIN 19,5 × 10,6 MM

T-SLOT NUT 19.5 × 10.6 MM

Ausführung	Nut 10, mit Führungssteg, Stahl	***Model***	*Slot 10, self-aligning, steel*
Beschreibung	Nutenstein mit Führungssteg	***Description***	*Self-aligning T-slot nut*
Material	Nutenstein: Stahl, verzinkt Profil: Stahl, blank, ohne Gewinde	***Material***	*T-slot nut: Zinc plated steel* *Rod: Steel, plain, without thread*
Liefereinheit	100 Stück	***Pack Quantity***	*100 pieces*
Extras	elektrostatisch entladend, verschiedene Längen mit mehreren Gewinden in unterschiedlichen Größen auf Anfrage	***Specials***	*electrostatically discharging, different lengths with multiple threads in different sizes available on request*
Hinweis	* passende Feder siehe Seite 291	***Tip***	** Compatible spring see page 291*

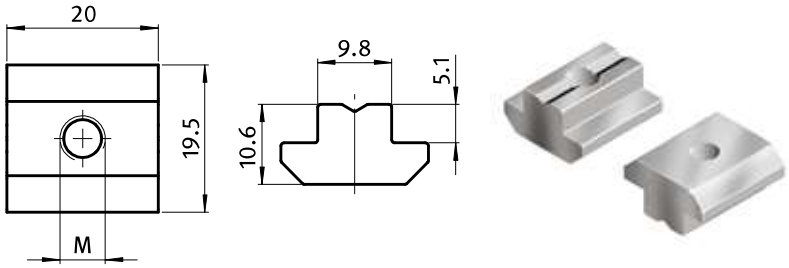

Nutenstein *T-slot Nut*	Größe *Size*	Gewicht [g] *Weight [g]*	Profil *Profile*	Teil-Nr. *Part #*
	M4	21.5	B	*096034
	M5	20.9	B	*096035
	M6	20.3	B	*096036
	M8	18.6	B	*096038
Profil *Rod*	1500 mm	1732.5	B	096030.1500

NUTENSTEIN 19,5 × 10,6 MM

T-SLOT NUT 19.5 × 10.6 MM

Ausführung	Nut 10, mit Führungssteg, Stahl / Edelstahl	***Model***	*Slot 10, self-aligning, steel / stainless steel*
Beschreibung	Nutenstein mit Führungssteg	***Description***	*Self-aligning T-slot nut*
Material	Stahl, verzinkt / Edelstahl 1.4301 / 1.4305	***Material***	*Zinc plated steel / stainless steel SS304 / SS303*
Liefereinheit	100 Stück	***Pack Quantity***	*100 pieces*
Extras	verschiedene Längen mit mehreren Gewinden in unterschiedlichen Größen auf Anfrage	***Specials***	*Different lengths with multiple threads in different sizes available on request*

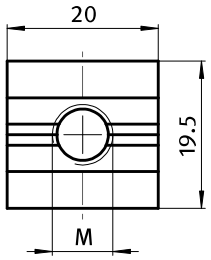

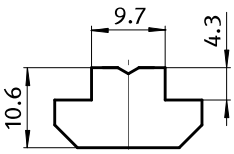



Nutenstein *T-slot Nut*	Größe *Size*	Gewicht [g] *Weight [g]*	Teil-Nr. *Part #*
Stahl *Steel*	M5	22.0	096395
	M6	20.4	096396
	M8	20.0	096398
Edelstahl *Stainless steel*	M6	22.6	096396E
	M8	21.0	096398E

NUTENSTEIN 19,5 × 10,6 MM

Ausführung	Nut 10, mit Führungssteg und Federkugel, Stahl
Beschreibung	Nutenstein mit Führungssteg und Federkugel
Material	Nutenstein: Stahl, verzinkt Kugel: Edelstahl
Liefereinheit	100 Stück
Extras	verschiedene Längen mit mehreren Gewinden in unterschiedlichen Größen auf Anfrage

T-SLOT NUT 19.5 × 10.6 MM

Model	*Slot 10, self-aligning with spring loaded ball, steel*
Description	*Self-aligning T-slot nut with spring loaded ball*
Material	*T-slot nut: Zinc plated steel* *Ball: Stainless steel*
Pack Quantity	*100 pieces*
Specials	*Different lengths with multiple threads in different sizes available on request*

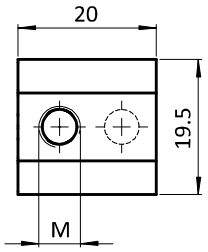

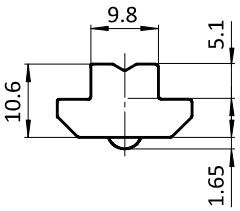



Nutenstein *T-slot Nut*	Größe *Size*	Gewicht [g] *Weight [g]*	Profil *Profile*	Teil-Nr. *Part #*
	M4	21.5	B	096030S06
	M5	20.9	B	096030S07
	M6	20.0	B	096030S08
	M8	18.6	B	096030S09

NUTENSTEIN 20,0 × 6,4 MM

T-SLOT NUT 20.0 × 6.4 MM

Ausführung	Nut 10, mit Führungssteg, Stahl	***Model***	*Slot 10, self-aligning, steel*
Beschreibung	Nutenstein mit Führungssteg	***Description***	*Self-aligning T-slot nut*
Material	Stahl, verzinkt	***Material***	*Zinc plated steel*
Liefereinheit	100 Stück	***Pack Quantity***	*100 pieces*
Extras	elektrostatisch entladend, verschiedene Längen mit mehreren Gewinden in unterschiedlichen Größen auf Anfrage	***Specials***	*electrostatically discharging, different lengths with multiple threads in different sizes available on request*

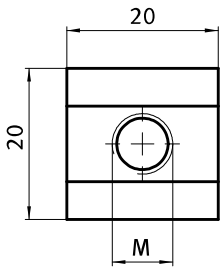

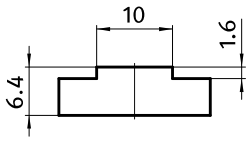



Nutenstein *T-slot Nut*	Größe *Size*	Gewicht [g] *Weight [g]*	Teil-Nr. *Part #*
	M5	17.0	096930S06
	M6	16.5	096930S07
	M8	15.5	096930S08

NUTENSTEIN 20,0 × 6,4 MM

T-SLOT NUT 20.0 × 6.4 MM

Ausführung	Nut 10, mit Führungssteg und Federkugel, Stahl	***Model***	*Slot 10, self-aligning with spring loaded ball, steel*
Beschreibung	Nutenstein mit Führungssteg und Federkugel	***Description***	*Self-aligning T-slot nut with spring loaded ball*
Material	Nutenstein: Stahl, verzinkt Kugel: Edelstahl	***Material***	*T-slot nut: Zinc plated steel* *Ball: Stainless steel*
Liefereinheit	100 Stück	***Pack Quantity***	*100 pieces*
Extras	verschiedene Längen mit mehreren Gewinden in unterschiedlichen Größen auf Anfrage	***Specials***	*Different lengths with multiple threads in different sizes available on request*

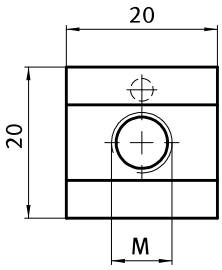

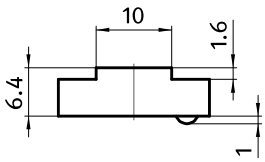



Nutenstein *T-slot Nut*	Größe *Size*	Gewicht [g] *Weight [g]*	Teil-Nr. *Part #*
	M4	17.0	096930S02
	M5	17.0	096930S03
	M6	16.5	096930S04
	M8	15.5	096930S05

NUTENSTEIN 13,1 × 5,3 MM, EINSCHWENKBAR

ROLL-IN-T-SLOT NUT 13.1 × 5.3 MM

Ausführung	Nut 11, mit Führungssteg und Federblech, Stahl	***Model***	*Slot 11, self-aligning with spring leaf, steel*
Beschreibung	einschwenkbarer Nutenstein mit Führungssteg und Federblech	***Description***	*Self-aligning roll-in T-slot nut with spring leaf*
Material	Stahl, verzinkt	***Material***	*Zinc plated steel*
Liefereinheit	100 Stück	***Pack Quantity***	*100 pieces*
Extras	elektrostatisch entladend, verschiedene Längen mit mehreren Gewinden in unterschiedlichen Größen auf Anfrage	***Specials***	*electrostatically discharging, different lengths with multiple threads in different sizes available on request*

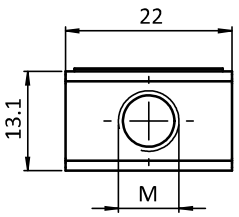

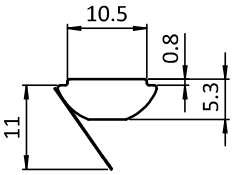



Nutenstein *T-slot Nut*	Größe *Size*	Gewicht [g] *Weight [g]*	Teil-Nr. *Part #*
	M5	8.8	**096145F**
	M6	8.5	**096146F**
	M8	7.8	**096148F**

NUTENSTEIN 16,4 × 7,0 MM, EINSCHWENKBAR

Ausführung	Nut 11, mit Führungssteg und Federkugel, Stahl
Beschreibung	einschwenkbarer Nutenstein mit Führungssteg und Federkugel
Material	Nutenstein: Stahl, verzinkt Profil: Stahl, blank, ohne Gewinde Kugel: Edelstahl
Liefereinheit	100 Stück
Extras	elektrostatisch entladend, verschiedene Längen mit mehreren Gewinden in unterschiedlichen Größen auf Anfrage

ROLL-IN-T-SLOT NUT 16.4 × 7.0 MM

Model	*Slot 11, self-aligning, with spring loaded ball, steel*
Description	*Self-aligning roll-in T-slot nut with spring loaded ball*
Material	*T-slot nut: Zinc plated steel* *Rod: Steel, plain, without thread* *Ball: Stainless steel*
Pack Quantity	*100 pieces*
Specials	*electrostatically discharging, different lengths with multiple threads in different sizes available on request*

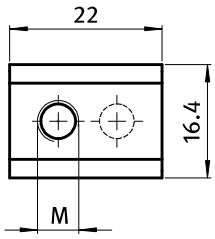

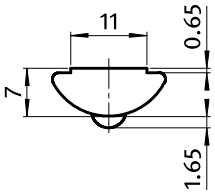



Nutenstein *T-slot Nut*	Größe *Size*	Gewicht [g] *Weight [g]*	Teil-Nr. *Part #*
	M4	13.6	096074
	M5	13.2	096075
	M6	13.1	096076
	M8	12.1	096078
Profil *Rod*	1500 mm	1015.5	096070.1500

NUTENSTEIN 20,0 × 10,0 MM, EINSCHWENKBAR

ROLL-IN-T-SLOT NUT 20.0 × 10.0 MM

Ausführung	Nut 12, Stahl	***Model***	*Slot 12, steel*
Beschreibung	einschwenkbarer Nutenstein	***Description***	*Roll-in T-slot nut*
Material	Stahl, verzinkt	***Material***	*Zinc plated steel*
Liefereinheit	100 Stück	***Pack Quantity***	*100 pieces*
Extras	elektrostatisch entladend, verschiedene Längen mit mehreren Gewinden in unterschiedlichen Größen auf Anfrage	***Specials***	*electrostatically discharging, different lengths with multiple threads in different sizes available on request*

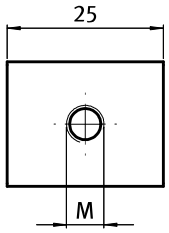

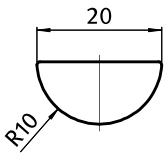



Nutenstein *T-slot Nut*	Größe *Size*	Gewicht [g] *Weight [g]*	Profil *Profile*	Teil-Nr. *Part #*
	M6	28.6	I	**096176**
	M8	27.2	I	**096178**

NUTENSTEIN 20,0 × 11,2 MM, EINSCHWENKBAR

ROLL-IN-T-SLOT NUT 20.0 × 11.2 MM

Ausführung	Nut 12, mit Führungssteg und Federkugel, Stahl	***Model***	*Slot 12, self-aligning, with spring loaded ball, steel*
Beschreibung	einschwenkbarer Nutenstein mit Führungssteg und Federkugel	***Description***	*Self-aligning roll-in T-slot nut with spring loaded ball*
Material	Nutenstein: Stahl, verzinkt Kugel: Edelstahl	***Material***	*T-slot nut: Zinc plated steel* *Ball: Stainless steel*
Liefereinheit	100 Stück	***Pack Quantity***	*100 pieces*
Extras	elektrostatisch entladend, verschiedene Längen mit mehreren Gewinden in unterschiedlichen Größen auf Anfrage	***Specials***	*electrostatically discharging, different lengths with multiple threads in different sizes available on request*

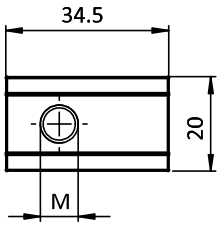

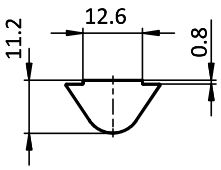



Nutenstein *T-slot Nut*	Größe *Size*	Gewicht [g] *Weight [g]*	Profil *Profile*	Teil-Nr. *Part #*
	M6	36.0	I	096986
	M8	35.0	I	096988
	M10	33.0	I	0969810
	M12	30.0	I	0969812

NUTENSTEIN 20,0 × 9,0 MM

T-SLOT NUT 20.0 × 9.0 MM

Ausführung	Nut 12, mit Führungssteg, Stahl	***Model***	*Slot 12, self-aligning, steel*
Beschreibung	Nutenstein mit Führungssteg	***Description***	*Self-aligning T-slot nut*
Material	Stahl, vernickelt	***Material***	*Nickel plated steel*
Liefereinheit	100 Stück	***Pack Quantity***	*100 pieces*
Extras	verschiedene Längen mit mehreren Gewinden in unterschiedlichen Größen auf Anfrage	***Specials***	*Different lengths with multiple threads in different sizes available on request*

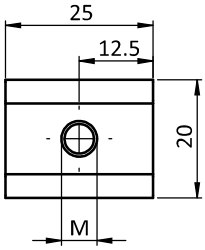

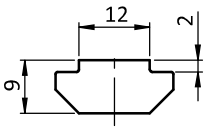



Nutenstein *T-slot Nut*	Größe *Size*	Gewicht [g] *Weight [g]*	Teil-Nr. *Part #*
	M6	26.0	096676S01
	M8	25.0	096678S02
	M10	24.0	0966710S01

FEDER FÜR NUTENSTEIN

SPRING FOR T-SLOT NUT

Ausführung	Nut 8 + 10	***Model***	*Slot 8 + 10*
Beschreibung	Feder als Montage- und Positionierhilfe, für Nutensteine und einschwenkbare Nutensteine	***Description***	*Spring leaf as mounting and positioning aid, for T-slot nuts and roll-in T-slot nuts*
Material	Federstahl1.4310	***Material***	*Spring steel SS301*
Liefereinheit	100 Stück	***Pack Quantity***	*100 pieces*

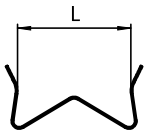

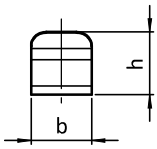



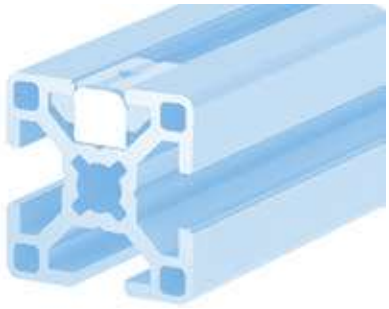

Feder für Nutenstein *Spring for T-slot Nut*	für Nutenstein L [mm] *For T-Slot Nut L [mm]*	Gewicht [g] *Weight [g]*	Profil *Profile*	Teil-Nr. *Part #*
Nut 8 *Slot 8*	16.5	0.4	B	**096FN08**
Nut 10 *Slot 10*	20	0.5	B	**096FN10**

HAMMERMUTTERN UND HAMMERSCHRAUBEN

Um Schraubverbindungen in Nuten herzustellen, können Sie auch Hammermuttern oder Rhombusmuttern verwenden.
Dabei wird die Mutter beim Festdrehen der Schraube durch das Drehmoment in der Nut quer gestellt und sicher gehalten.

Bei der Demontage muss die Schraubverbindung nicht ganz gelöst werden, weil sich die Hammermutter beim Aufschrauben sofort längs zur Nut dreht und zusammen mit dem befestigten Teil entnommen werden kann.

HAMMER NUTS AND HAMMER HEAD SCREWS

To make threaded connections in profile slots, you can also use hammer nuts or rhombus nuts.
When fixing the nut in place, it will be secured in the slot when it turns into its final position.

When you want to disassemble the connection you do not need to unfasten the whole nut, as it will immediately turn along the profile slot and can be taken out easily.

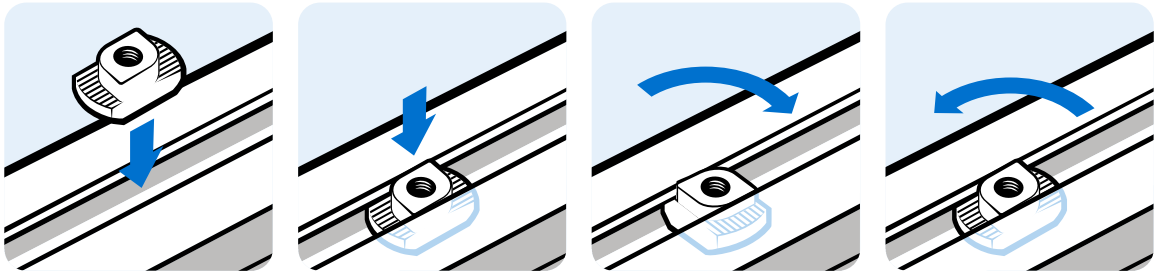

Maßtoleranzen

B = ± 0,3 mm
L = ± 0,5 mm
H = ± 0,2 mm
H1 = ± 0,3 mm

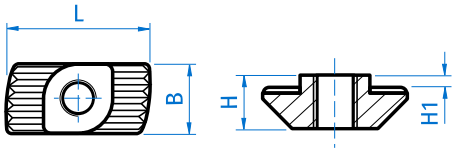

Dimensional Tolerances

B = ± 0.3 mm
L = ± 0.5 mm
H = ± 0.2 mm
H1 = ± 0.3 mm

Alle Angaben dienen Ihrer Information und stellen keine rechtsverbindliche Zusicherung von Eigenschaften dar.

All information is just for reference and does not pose a legally binding agreement about the product properties.

HAMMERMUTTER

Ausführung	Nut 6, Stahl / Edelstahl
Beschreibung	Befestigungselement für Aluminiumprofile, bricht die Eloxalschicht auf und schafft eine sichere, elektrostatisch entladende Verbindung
Material	Stahl, verzinkt / Edelstahl 1.4301
Liefereinheit	100 Stück
Extras	Drehhilfe: Gewindeverletzung, Gewindesteigungsfehler oder Polyamid-Fleckbeschichtung auf Anfrage Oberfläche: mit Trocken-Gleitfilm, Zink-Nickel- oder Zink-Lamellen-Überzug auf Anfrage

HAMMER NUT

Model	*Slot 6, steel / stainless steel*
Description	*To fasten components to profiles, brakes the anodized coat of the profile - thus ensuring a safe, electrostatically discharging connection*
Material	*Zinc plated steel / stainless steel SS304*
Pack Quantity	*100 pieces*
Specials	*Turning help: Dented thread, thread pitch error or polyamide thread locking dot on request* *Surface: With dry film lubrication, zinc-nickel plated or with zinc lamellar plating on request*

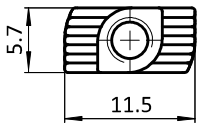

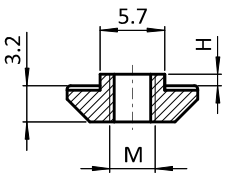





Hammermutter *Hammer Nut*	H [mm]	Größe *Size*	Gewicht [g] *Weight [g]*	Profil *Profile*	Teil-Nr. *Part #*
Stahl *Steel*	1.0	M4	1.0	B	**096H06410**
Edelstahl *Stainless steel*	1.0	M4	1.2	B	**096H06410E**

HAMMERMUTTER

Ausführung	Nut 8, Stahl
Beschreibung	Befestigungselement für Aluminiumprofile, bricht die Eloxalschicht auf und schafft eine sichere, elektrostatisch entladende Verbindung
Material	Stahl, verzinkt
Liefereinheit	100 Stück
Extras	Drehhilfe: Gewindesteigungsfehler oder Polyamid-Fleckbeschichtung auf Anfrage Oberfläche: Zink-Nickel- oder Zink-Lamellen-Überzug auf Anfrage

HAMMER NUT

Model	*Slot 8, steel*
Description	*To fasten components to profiles, brakes the anodized coat of the profile - thus ensuring a safe, electrostatically discharging connection*
Material	*Zinc plated steel*
Pack Quantity	*100 pieces*
Specials	*Turning help: Thread pitch error or polyamide thread locking dot on request* *Surface: Zinc-nickel plated or with zinc lamellar plating on request*

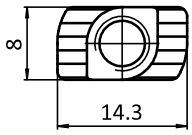

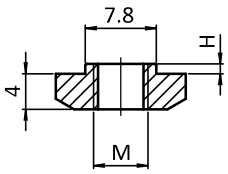





Hammermutter *Hammer Nut*	H [mm]	Größe *Size*	Gewicht [g] *Weight [g]*	Teil-Nr. *Part #*
Stahl *Steel*	1.0	M6	2.2	**096H08610**

HAMMERMUTTER

Ausführung	Nut 8, Stahl / Edelstahl
Beschreibung	Befestigungselement für Aluminiumprofile, bricht die Eloxalschicht auf und schafft eine sichere, elektrostatisch entladende Verbindung
Material	Stahl, verzinkt / Edelstahl 1.4401
Liefereinheit	100 Stück
Extras	Drehhilfe: Gewindeverletzung, Gewindesteigungsfehler oder Polyamid-Fleckbeschichtung auf Anfrage Oberfläche: mit Trocken-Gleitfilm, Zink-Nickel- oder Zink-Lamellen-Überzug auf Anfrage

HAMMER NUT

Model	*Slot 8, steel / stainless steel*
Description	*To fasten components to profiles, brakes the anodized coat of the profile - thus ensuring a safe, electrostatically discharging connection*
Material	*Zinc plated steel / stainless steel SS316*
Pack Quantity	*100 pieces*
Specials	*Turning help: Dented thread, thread pitch error or polyamide thread locking dot on request* *Surface: With dry film lubrication, zinc-nickel plated or with zinc lamellar plating on request*

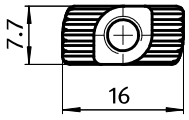

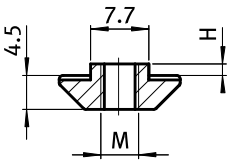





Hammermutter *Hammer Nut*	H [mm]	Größe *Size*	Gewicht [g] *Weight [g]*	Profil *Profile*	Teil-Nr. *Part #*
Stahl *Steel*	1.5	M4	3.8	B	096H08415
	1.5	M5	3.1	B	096H08515
	1.5	M6	3.0	B	096H08615
	1.5	10-32 UNF	3.0	B	096H0810-3215
	3.0	M4	4.5	I	096H08430
	3.0	M5	3.5	I	096H08530
	3.0	M6	3.3	I	096H08630
Edelstahl *Stainless steel*	1.5	M6	3.1	B	096H08615E

HAMMERMUTTER

Ausführung	Nut 10, Stahl
Beschreibung	Befestigungselement für Aluminiumprofile, bricht die Eloxalschicht auf und schafft eine sichere, elektrostatisch entladende Verbindung
Material	Stahl, verzinkt
Liefereinheit	100 Stück
Extras	Drehhilfe: Gewindeverletzung, Gewindesteigungsfehler oder Polyamid-Fleckbeschichtung auf Anfrage Oberfläche: Zink-Nickel- oder Zink-Lamellen-Überzug auf Anfrage

HAMMER NUT

Model	*Slot 10, steel*
Description	*To fasten components to profiles, brakes the anodized coat of the profile - thus ensuring a safe, electrostatically discharging connection*
Material	*Zinc plated steel*
Pack Quantity	*100 pieces*
Specials	*Turning help: Dented thread, thread pitch error or polyamide thread locking dot on request* *Surface: Zinc-nickel plated or with zinc lamellar plating on request*

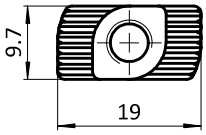

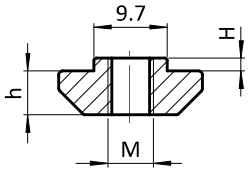





Hammermutter *Hammer Nut*	H [mm]	Größe *Size*	Gewicht [g] *Weight [g]*	Profil *Profile*	Teil-Nr. *Part #*
Stahl *Steel*	1.3	M4	4.7		096H10413S02
	1.3	M5	4.7		096H10513S02
	1.3	M6	4.7		096H10613S02
	1.3	M8	4.7		096H10813S02
	1.5	M5	6.7		096H10517
	1.5	M6	6.2		096H10617
	1.5	M8	5.1		096H10817
	3.0	M4	7.9	B	096H10430
	3.0	M5	7.7	B	096H10530
	3.0	M6	7.2	B	096H10630
	3.0	M8	6.1	B	096H10830
	3.0	10-32 UNF	7.6	B	096H1010-3230

HAMMERMUTTER

Ausführung	Nut 10, Edelstahl
Beschreibung	Befestigungselement für Aluminiumprofile, bricht die Eloxalschicht auf und schafft eine sichere, elektrostatisch entladende Verbindung
Material	Edelstahl 1.4401
Liefereinheit	100 Stück
Extras	Drehhilfe: Gewindeverletzung, Gewindesteigungsfehler oder Polyamid-Fleckbeschichtung auf Anfrage Oberfläche: mit Trocken-Gleitfilm auf Anfrage

HAMMER NUT

Model	*Slot 10, stainless steel*
Description	*To fasten components to profiles, brakes the anodized coat of the profile - thus ensuring a safe, electrostatically discharging connection*
Material	*Stainless steel SS316*
Pack Quantity	*100 pieces*
Specials	*Turning help: Dented thread, thread pitch error or polyamide thread locking dot on request* *Surface: With dry film lubrication on request*

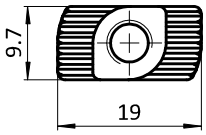

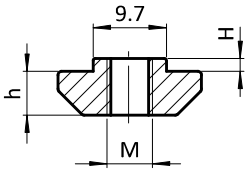





Hammermutter *Hammer Nut*	H [mm]	Größe *Size*	Gewicht [g] *Weight [g]*	Profil *Profile*	Teil-Nr. *Part #*
Edelstahl *Stainless steel*	3.0	M6	7.3	B	096H10630E
	3.0	M8	6.1	B	096H10830E
mit Trocken-Gleitfilm und Gewindeverletzung *With dry film lubrication and dented thread*	3.0	M6	7.3		096H10630ES03
	3.0	M8	6.1		096H10830ES07
mit Trocken-Gleitfilm *With dry film lubrication*	3.0	M6	7.3		096H10630ES04
mit Gewindeverletzung *With dented thread*	3.0	M8	6.3		096H10830ES03

HAMMERSCHRAUBE

Ausführung	Nut 8, Stahl / Edelstahl
Beschreibung	Befestigungselement für Aluminiumprofile, bricht die Eloxalschicht auf und schafft eine sichere, elektrisch (ESD) leitfähige Verbindung
Material	Stahl, verzinkt / Edelstahl 1.4401
Liefereinheit	100 Stück
Extras	Drehhilfe: Polyamid-Fleckbeschichtung auf Anfrage Oberfläche: mit Trocken-Gleitfilm, Zink-Nickel- oder Zink-Lamellen-Überzug auf Anfrage
Hinweis	passende Flanschmutter siehe Seite 301 * bestehend aus Hammermutter mit geklebtem Gewindestück

HAMMER HEAD SCREW

Model	*Slot 8, steel / stainless steel*
Description	*To fasten components to profiles, brakes the anodized coat of the profile - thus ensuring a safe, electrically (ESD) conductive connection*
Material	*Zinc plated steel / stainless steel SS316*
Pack Quantity	*100 pieces*
Specials	*Turning help: Polyamide thread locking dot on request* *Surface: With dry film lubrication, zinc-nickel plated or with zinc lamellar plating on request*
Tip	*Compatible flange nut see page 301* **Made of hammer nut with glued threaded rod*

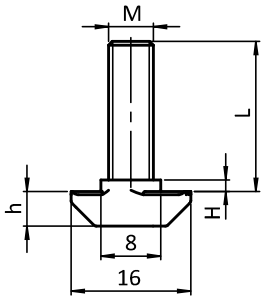

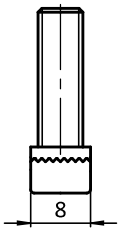



Hammerschraube *Hammer Head Screw*	H [mm]	Größe M × L [mm] *Size M × L [mm]*	Gewicht [g] *Weight [g]*	Profil *Profile*	Teil-Nr. *Part #*
Stahl *Steel*	1.5	M6 × 16	5.3	B	096HK0815M0616
	1.5	M6 × 20	6.2	B	096HK0815M0620
	1.5	M6 × 25	7.0	B	096HK0815M0625
	1.5	*M6 × 30	8.6	B	096HK0815M0630
	1.5	*M6 × 40	10.4	B	096HK0815M0640
	1.5	M6 × 60	13.4	B	096HK0815M0660
	1.5	M8 × 20	9.0	B	096HK0815M0820
	1.5	M8 × 25	10.6	B	096HK0815M0825
	1.5	M8 × 30	12.1	B	096HK0815M0830
	3.0	M6 × 20	5.6	I	096HK0830M0620
	3.0	M6 × 25	6.4	I	096HK0830M0625
	3.0	*M6 × 30	8.0	I	096HK0830M0630
	3.0	*M6 × 40	9.8	I	096HK0830M0640
	3.0	*M6 × 60	12.8	I	096HK0830M0660
	3.0	M8 × 20	9.0	I	096HK0830M0820
	3.0	M8 × 25	10.6	I	096HK0830M0825
	3.0	M8 × 30	12.1	I	096HK0830M0830
	3.0	M8 × 40	20.5	I	096HK0830M0840
Edelstahl *Stainless steel*	1.5	*M6 × 20	7.6	B	096HK0815M0620E
	1.5	*M6 × 25	8.4	B	096HK0815M0625E
	1.5	*M6 × 30	9.4	B	096HK0815M0630E
	1.5	*M6 × 40	11.2	B	096HK0815M0640E
	1.5	*M6 × 60	14.4	B	096HK0815M0660E

HAMMERSCHRAUBE

Ausführung	Nut 10, Stahl
Beschreibung	Befestigungselement für Aluminiumprofile, bricht die Eloxalschicht auf und schafft eine sichere, elektrisch (ESD) leitfähige Verbindung
Material	Stahl, verzinkt
Liefereinheit	100 Stück
Extras	Drehhilfe: Polyamid-Fleckbeschichtung auf Anfrage Oberfläche: mit Trocken-Gleitfilm, Zink-Nickel- oder Zink-Lamellen-Überzug auf Anfrage
Hinweis	passende Flanschmutter siehe Seite 301 * bestehend aus Hammermutter mit geklebtem Gewindestück

HAMMER HEAD SCREW

Model	*Slot 10, steel*
Description	*To fasten components to profiles, brakes the anodized coat of the profile - thus ensuring a safe, electrically (ESD) conductive connection*
Material	*Zinc plated steel*
Pack Quantity	*100 pieces*
Specials	*Turning help: Polyamide thread locking dot on request* *Surface: With dry film lubrication, zinc-nickel plated or with zinc lamellar plating on request*
Tip	*Compatible flange nut see page 301* **Made of hammer nut with glued threaded rod*

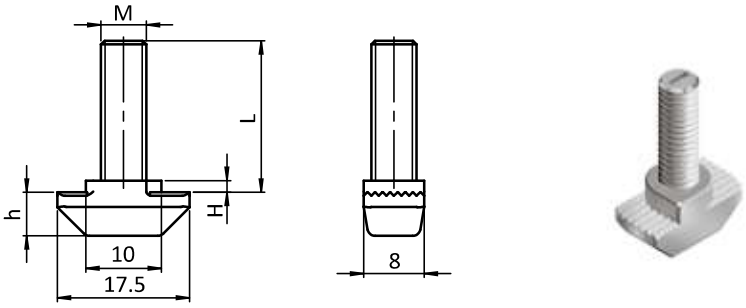

Hammerschraube *Hammer Head Screw*	B [mm]	H [mm]	Größe M × L [mm] *Size M × L [mm]*	Gewicht [g] *Weight [g]*	Profil *Profile*	Teil-Nr. *Part #*
	9.7	1.5	*M6 × 20	10.2		096HK1015M0620
	9.7	1.5	*M6 × 25	11.0		096HK1015M0625
	9.7	1.5	*M6 × 30	11.8		096HK1015M0630
	9.7	1.5	*M6 × 40	13.4		096HK1015M0640
	9.7	1.5	*M6 × 60	16.6		096HK1015M0660
	8.0	1.5	M8 × 20	12.7		096HK1015M0820
	8.0	1.5	M8 × 25	14.2		096HK1015M0825
	9.7	1.5	*M8 × 30	15.7		096HK1015M0830
	9.7	1.5	*M8 × 40	18.8		096HK1015M0840
	9.7	1.5	*M8 × 60	24.9		096HK1015M0860
	9.7	3.0	*M6 × 20	11.2	B	096HK1030M0620
	9.7	3.0	*M6 × 25	12.0	B	096HK1030M0625
	9.7	3.0	*M6 × 30	12.8	B	096HK1030M0630
	9.7	3.0	*M6 × 40	14.4	B	096HK1030M0640
	9.7	3.0	*M6 × 60	17.6	B	096HK1030M0660
	8.5	3.0	M8 × 20	13.3	B	096HK1030M0820
	8.5	3.0	M8 × 25	14.8	B	096HK1030M0825
	8.5	3.0	M8 × 30	16.3	B	096HK1030M0830
	8.5	3.0	M8 × 40	19.4	B	096HK1030M0840
	8.5	3.0	M8 × 60	25.5	B	096HK1030M0860
	8.5	4.5	M8 × 20	14.2	B	096HK1045M0820
	8.5	4.5	M8 × 25	14.4	B	096HK1045M0825
	8.5	4.5	M8 × 30	14.6	B	096HK1045M0830

HAMMERSCHRAUBE

Ausführung	Nut 10, Edelstahl
Beschreibung	Befestigungselement für Aluminiumprofile, bricht die Eloxalschicht auf und schafft eine sichere, elektrisch (ESD) leitfähige Verbindung
Material	Edelstahl 1.4401
Liefereinheit	100 Stück
Extras	Drehhilfe: Polyamid-Fleckbeschichtung auf Anfrage Oberfläche: mit Trocken-Gleitfilm, Zink-Nickel- oder Zink-Lamellen-Überzug auf Anfrage
Hinweis	passende Flanschmutter siehe Seite 301 * bestehend aus Hammermutter mit geklebtem Gewindestück

HAMMER HEAD SCREW

Model	*Slot 10, stainless steel*
Description	*To fasten components to profiles, brakes the anodized coat of the profile - thus ensuring a safe, electrically (ESD) conductive connection*
Material	*Stainless steel SS316*
Pack Quantity	*100 pieces*
Specials	*Turning help: Thread locking dot on request* *Surface: With dry film lubrication, zinc plated or with zinc lamellar plating on request*
Tip	*Compatible flange nut see page 301* **Made of hammer nut with glued threaded rod*

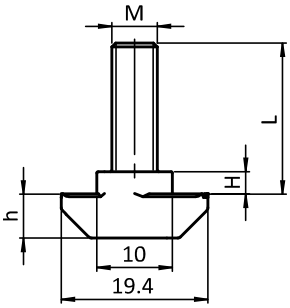

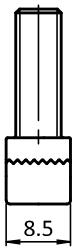



Hammerschraube *Hammer Head Screw*	H [mm]	Größe M × L [mm] *Size M × L [mm]*	Gewicht [g] *Weight [g]*	Profil *Profile*	Teil-Nr. *Part #*
	3.0	M6 × 20	11.3	B	096HK1030M0620E
	3.0	M6 × 25	12.1	B	096HK1030M0625E
	3.0	M6 × 30	13.1	B	096HK1030M0630E
	3.0	M6 × 40	14.9	B	096HK1030M0640E
	3.0	M6 × 60	18.1	B	096HK1030M0660E
	3.0	*M8 × 20	13.5	B	096HK1030M0820E
	3.0	*M8 × 25	15.2	B	096HK1030M0825E
	3.0	M8 × 30	16.7	B	096HK1030M0830E
	3.0	M8 × 40	19.9	B	096HK1030M0840E
	3.0	M8 × 60	26.3	B	096HK1030M0860E

FLANSCHMUTTER

Ausführung	Stahl / Edelstahl
Beschreibung	zur Verwendung in Verbindung mit einer Hammerschraube
Material	Stahl, verzinkt / Edelstahl
Liefereinheit	100 Stück

FLANGE NUT

Model	*Steel / stainless steel*
Description	*To be used in conjunction with a hammer head screw*
Material	*Zinc plated steel / stainless steel*
Pack Quantity	*100 pieces*

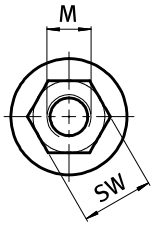

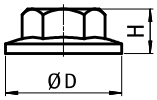



Flanschmutter *Flange Nut*	D [mm]	H [mm]	M	SW [mm]	Gewicht [g] *Weight [g]*	Teil-Nr. *Part #*
Stahl *Steel*	14.0	6.0	M6	10	3.0	4DIN6923M06M
	21.0	8.0	M8	13	6.0	340ME154
Edelstahl *Stainless steel*	14.0	6.0	M6	10	3.0	4DIN6923M06E
	17.9	8.0	M8	13	6.0	4DIN6923M08ES02

FEDERMUTTER

Ausführung	Nut 8, Stahl
Beschreibung	Befestigungselement für Profilnuten
Material	Stahl, verzinkt
Liefereinheit	100 Stück

SPRING NUT

Model	*Slot 8, steel*
Description	*To fasten components to profiles*
Material	*Zinc plated steel*
Pack Quantity	*100 pieces*

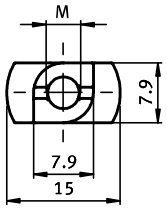

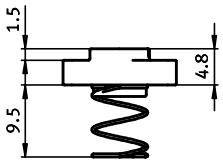



3

Federmutter *Spring Nut*	Größe *Size*	Gewicht [g] *Weight [g]*	Teil-Nr. *Part #*
	M4	4.0	096F0804
	M5	3.8	096F0805
	M6	3.6	096F0806

FEDERMUTTER

Ausführung	Nut 10, Stahl
Beschreibung	Befestigungselement für Profilnuten
Material	Mutter: Stahl, verzinkt Feder: Stahl
Liefereinheit	100 Stück

SPRING NUT

Model	*Slot 10, steel*
Description	*To fasten components to profiles*
Material	*Nut: Zinc plated steel* *Spring: Steel*
Pack Quantity	*100 pieces*

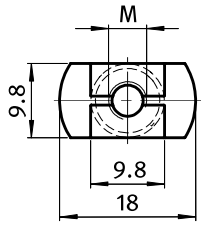

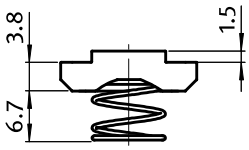



Federmutter *Spring Nut*	Größe *Size*	Gewicht [g] *Weight [g]*	Profil *Profile*	Teil-Nr. *Part #*
	M4	5.0	B	096F1004
	M5	4.2	B	096F1005
	M6	4.1	B	096F1006
	M8	3.9	B	096F1008

RHOMBUS-NUTENSTEIN

Ausführung	Nut 8, Stahl
Beschreibung	Befestigungselement für Profilnuten, verriegelt sich beim Eindrehen in der Nut; mit Führungssteg und Federblech
Material	Stahl, verzinkt
Liefereinheit	100 Stück

RHOMBUS T-SLOT NUT

Model	*Slot 8, steel*
Description	*To fasten components to profiles, locks by turning into the slot; self-aligning, with spring leaf*
Material	*Zinc-plated steel*
Pack Quantity	*100 pieces*

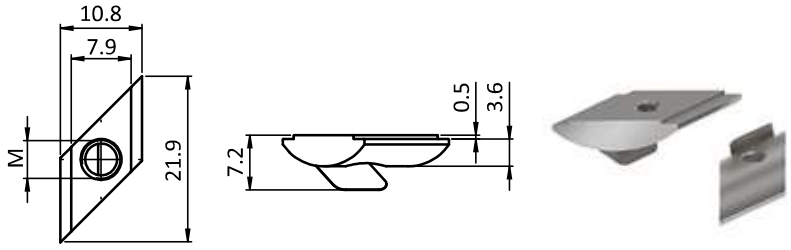

Rhombus-Nutenstein *Rhombus T-Slot Nut*	Größe *Size*	Gewicht [g] *Weight [g]*	Teil-Nr. *Part #*
	M4	2.6	096R424F
	M5	2.3	096R425F
	M6	2.0	096R426F

RHOMBUS-NUTENSTEIN

Ausführung	Nut 8, Stahl
Beschreibung	eindrehbarer Nutenstein mit Führungssteg und Federblech
Material	Stahl, verzinkt
Liefereinheit	100 Stück
Extras	weitere Größen auf Anfrage

RHOMBUS T-SLOT NUT

Model	*Slot 8, steel*
Description	*Self-aligning turn-in T-slot nut with spring leaf*
Material	*Zinc-plated steel*
Pack Quantity	*100 pieces*
Specials	*Oher sizes on request*

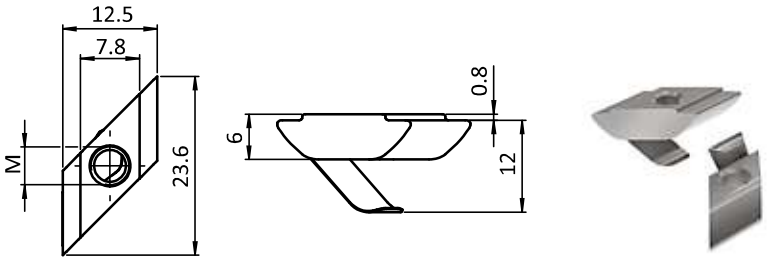

Rhombus-Nutenstein *Rhombus T-Slot Nut*	Größe *Size*	Gewicht [g] *Weight [g]*	Teil-Nr. *Part #*
	M4	4.8	096R404F
	M5	4.4	096R405F
	M6	4.0	096R406F

RHOMBUSMUTTER

Ausführung	Nut 8, Zinkdruckguss
Beschreibung	Befestigungselement für Profilnuten, verriegelt sich beim Eindrehen in der Nut
Material	Zinkdruckguss, blank
Liefereinheit	100 Stück

RHOMBUS NUT

Model	*Slot 8, zinc die-cast*
Description	*To fasten components to profiles, locks by turning into the slot*
Material	*Zinc die-cast, plain*
Pack Quantity	*100 pieces*

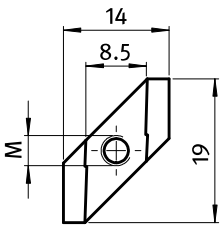

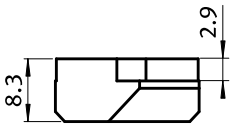



Rhombusmutter *Rhombus Nut*	Größe *Size*	Gewicht [g] *Weight [g]*	Profil *Profile*	Teil-Nr. *Part #*
	M3	5.2	I	096R080329Z
	M4	5.0	I	096R080429Z
	M5	4.8	I	096R080529Z
	M6	4.6	I	096R080629Z

RHOMBUSMUTTER

Ausführung	Nut 8, Zinkdruckguss
Beschreibung	Befestigungselement für Profilnuten, leicht eindrehbar, bleibt in der Nut verschiebbar
Material	Zinkdruckguss, blank
Liefereinheit	100 Stück

RHOMBUS NUT

Model	*Slot 8, zinc die-cast*
Description	*To fasten components to profiles, easy to insert, remains mobile in the slot*
Material	*Zinc die-cast, plain*
Pack Quantity	*100 pieces*

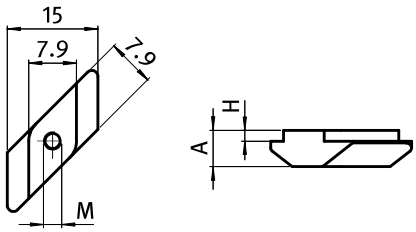



Rhombusmutter *Rhombus Nut*	A [mm]	H [mm]	Größe *Size*	Gewicht [g] *Weight [g]*	Profil *Profile*	Teil-Nr. *Part #*
	6.0	1.8	M3	4.1	B	096R080318Z
	6.0	1.8	M4	4.0	B	096R080418Z
	6.0	1.8	M5	3.9	B	096R080518Z
	7.7	3.0	M3	5.1	I	096R080330Z
	7.7	3.0	M4	5.0	I	096R080430Z
	7.7	3.0	M5	4.9	I	096R080530Z

GEWINDEPLATTE

Ausführung	individuelle Maße, ein oder mehrere Gewinde
Beschreibung	für jede Befestigung mittels Schraube
Material	Stahl, verzinkt
Abmessungen	L × B × H
Liefereinheit	100 Stück

THREADED PLATE

Model	*Customized dimensions, one or several threads*
Description	*To fasten components with a screw*
Material	*Zinc plated steel*
Dimensions	*L × B × H*
Pack Quantity	*100 pieces*

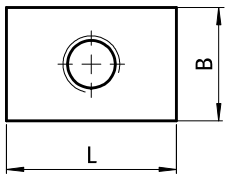

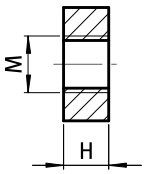



3

Gewindeplatte *Threaded Plate*	Gewinde *Thread*	Maße L × B × H [mm] *Dimensions L × B × H [mm]*	Gewicht [g] *Weight [g]*	Profil *Profile*	Teil-Nr. *Part #*
	M4	9 × 9 × 3	1.5		096P0090903M4
	M5	9 × 9 × 3	1.2		096P0090903M5
	M6	9 × 9 × 3	1.1		096P0090903M6
	M4	14 × 9 × 2.5	2.2		096P01409025M4
	M5	14 × 9 × 2.5	2.1		096P01409025M5
	M4	14 × 12 × 3	4.0		096P0141203M4
	M5	14 × 12 × 3	3.0		096P0141203M5
	M6	14 × 12 × 3	3.0		096P0141203M6
	M4	15 × 10 × 4	4.1		096P0151004M4
	M5	15 × 10 × 4	3.6		096P0151004M5
	M6	15 × 10 × 4	3.5		096P0151004M6
	M6	15 × 10 × 5	4.8		096P0151005M6
	M4	19 × 16 × 4	8.5	I	096P0191604M4
	M5	19 × 16 × 4	8.3	I	096P0191604M5
	M6	19 × 16 × 4	8.1	I	096P0191604M6
	M8	19 × 16 × 4	7.6	I	096P0191604M8
	M4	19 × 19 × 4	10.0		096P0191904M4
	M5	19 × 19 × 4	10.2		096P0191904M5
	M6	19 × 19 × 4	9.8		096P0191904M6
	M8	19 × 19 × 4	9.1		096P0191904M8

GEWINDEPLATTE

Ausführung	individuelle Maße, ein oder mehrere Gewinde
Beschreibung	für jede Befestigung mittels Schraube
Material	Stahl, verzinkt
Abmessungen	L × B × H
Liefereinheit	100 Stück

THREADED PLATE

Model	*Customized dimensions, one or several threads*
Description	*To fasten components with a screw*
Material	*Zinc plated steel*
Dimensions	*L × B × H*
Pack Quantity	*100 pieces*

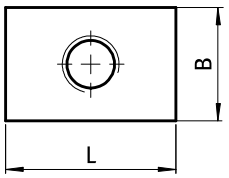

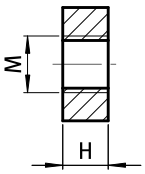



Gewindeplatte *Threaded Plate*	Gewinde *Thread*	Maße L × B × H [mm] *Dimensions L × B × H [mm]*	Gewicht [g] *Weight [g]*	Profil *Profile*	Teil-Nr. *Part #*
	M6	20 × 13 × 5	8.6		096P0201305M6
	M8	20 × 13 × 5	7.8		096P0201305M8
	M8	20 × 14 × 6	10.7		096P0201406M8
	M8	20 × 18 × 6	13.9		096P0201806M8
	M4	20 × 20 × 4	11.4	B	096P0202004M4
	M5	20 × 20 × 4	11.3	B	096P0202004M5
	M6	20 × 20 × 4	11.0	B	096P0202004M6
	M5	20 × 20 × 6	16.5	B	096P0202006M5
	M6	20 × 20 × 6	16.4	B	096P0202006M6
	M8	20 × 20 × 6	16.5	B	096P0202006M8
	M6	22 × 15 × 5	12.2		096P0221505M6
	M6	25 × 12 × 5	9.9		096P0251205M6
	M8	30 × 18 × 8	31.3		096P0301808M8
	M10	30 × 20 × 6	22.8		096P0302006M10
	M8	30 × 25 × 5	27.8		096P0302505M8
	M8	30 × 25 × 6	33.4		096P0302506M8
	M8	32 × 30 × 8	57.8		096P0323008M8
	M6	35 × 30 × 5	40.5		096P0353005M6
	M8	43 × 43 × 5	71.0		096P0434305M8

GEWINDEPLATTE RHOMBUS

THREADED PLATE RHOMBUS

Ausführung	individuelle Maße	***Model***	*Customized dimensions*
Beschreibung	für jede Befestigung mittels Schraube	***Description***	*To fasten components with a screw*
Material	Stahl, verzinkt	***Material***	*Zinc plated steel*
Abmessungen	L × B × H	***Dimensions***	*L × B × H*
Liefereinheit	100 Stück	***Pack Quantity***	*100 pieces*

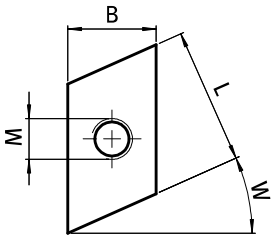

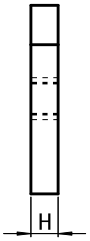



Gewindeplatte Rhombus *Threaded Plate Rhombus*	Gewinde *Thread*	Maße L × B × H [mm] *Dimensions L × B × H [mm]*	Winkel W *Angle W*	Gewicht [g] *Weight [g]*	Teil-Nr. *Part #*
	M8	19 × 13 × 5	30°	9.0	096PR0191305M8
	M6	20 × 13 × 4	24°	7.8	096PR0201304M6
	M8	23 × 15 × 6	30°	15.4	096PR0231506M8

SPREIZMUTTER

Ausführung	Nut 10, PA
Beschreibung	Befestigungselement für Profilnuten
Material	Kunststoff PA, glasfaserverstärkt
Farbe	schwarz
Liefereinheit	100 Stück

SPREAD NUT

Model	*Slot 10, PA*
Description	*To fasten components to profiles*
Material	*Plastic PA, glass fiber reinforced*
Color	*Black*
Pack Quantity	*100 pieces*

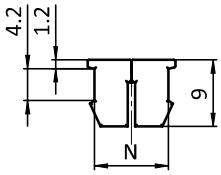

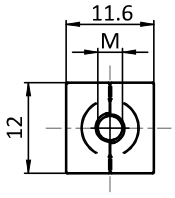



Spreizmutter *Spread Nut*	N	Größe *Size*	Gewicht [g] *Weight [g]*	Profil *Profile*	Teil-Nr. *Part #*
	10	M4	1.00	B	096SM10M04
	10	M5	0.95	B	096SM10M05
	10	M6	0.90	B	096SM10M06